Özel Seri

SWING

29

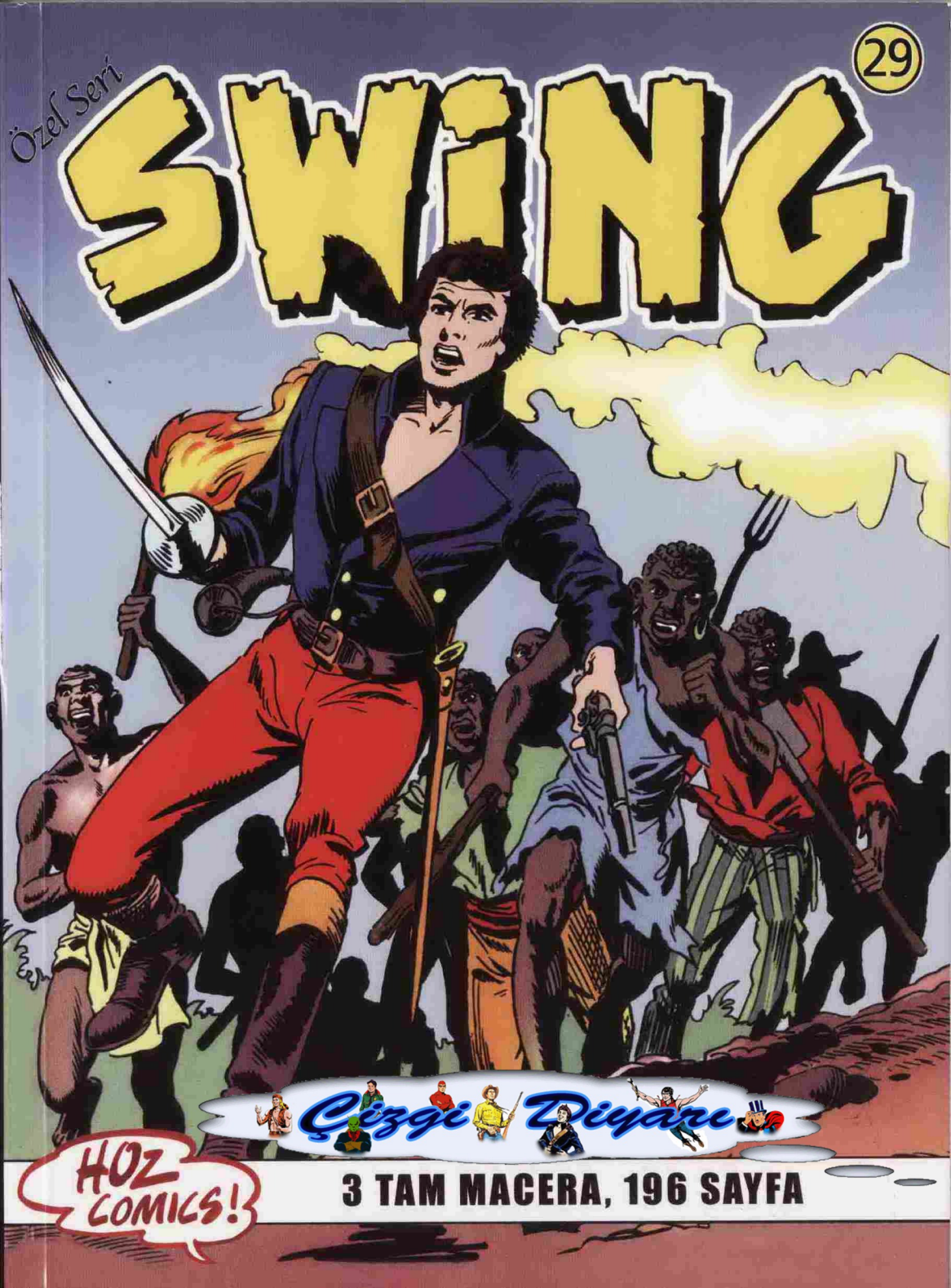

3 TAM MACERA, 196 SAYFA

SWING

Çizgi Roman
Sayı: 29
Ayda Bir Yayınlanır

Orijinal Adı:
Il Comandante Mark

Yazan ve Çizen:
esseGesse

HDG Basın Yayın Dağıtım Ltd. Şti. adına İmtiyaz Sahibi ve Sorumlu Yazıişleri Müdürü:
Mehmet Haşim ÖZ

Genel Yayın Yönetmeni:
Deniz KARAKAŞ

Türkçe Yayın Hakları:
Hozcomics © EDIZIONI EPIERRE srl Gianni Bono ile yapılan anlaşmayla yayınlanmaktadır

© HOZ Comics
1 Haziran 2007

İdari Ofis:
HOZ Comics
Hakimiyeti Milliye Cad.
Kançal Alışveriş Merkezi.
158/75
Üsküdar / İSTANBUL
Tel: +90 216 532 46 80
Fax: + 90 216 310 26 63
e-mail: info@hozcomics.com
web site: **www.hozcomics.com**

Ofset hazırlık: HOZ Grup
Film Çıkışı: Pigment
Baskı: Özkaracan Ofset
ISSN: 1303 1244
Yerel Süreli Yayın

Dağıtım:
Merkez Dağıtım San. ve Ticaret A.Ş.

Gamlı Baykuş'un Büyüsü
"La Magia di Gufo Triste"
Collano Araldo
No: 128
1. baskı
Nisan 1977

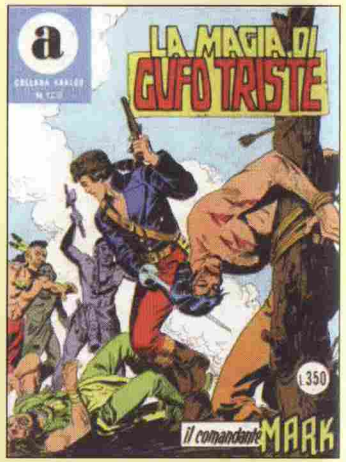

Kötülüğün Simgesi
"Il Falso Mercante"
Collano Araldo
No: 129
1. baskı
Mayıs 1977

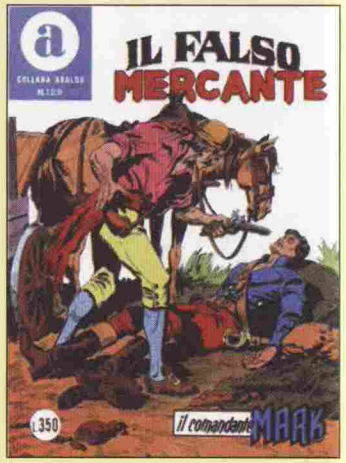

Kölelerin İsyanı
"Gli Schiavi della Palude"
Collano Araldo
No: 130
1. baskı
Haziran 1977

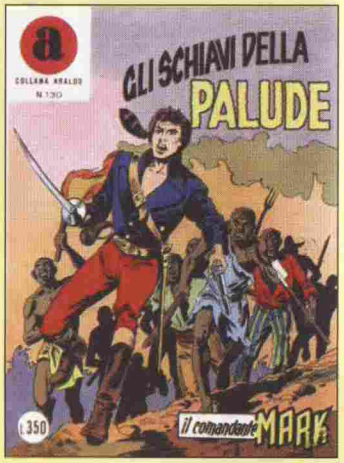

GAMLI BAYKUŞ'UN BÜYÜSÜ

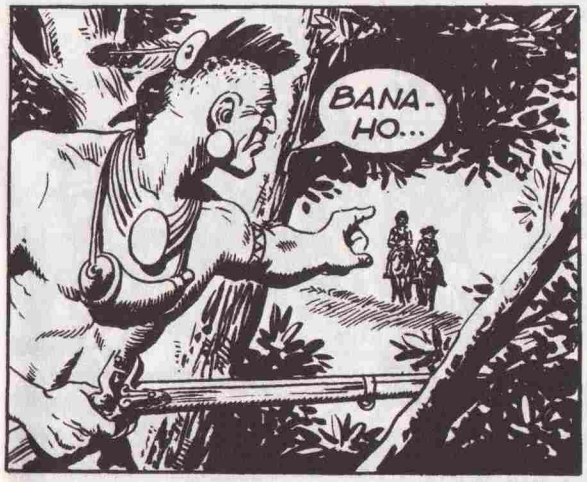

JAAHHHH!!

AIIIEEE...
JAAHHH!!!
DİKKAT MAC LEAN! KIZIL-DERİLİLER!
BANG

ÇEK SİLAHINI MAC LEAN!
SWISSS

ATEŞ!
BANG
BANG

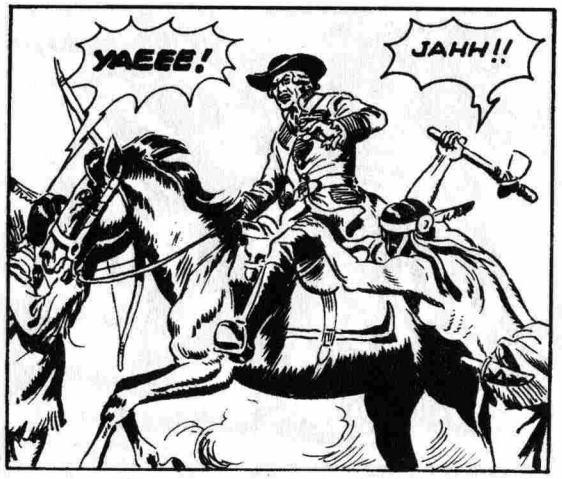
YAEEE!
JAHH!!

HAYDİ MAC LEAN! DAVRAN!
THUD

HAY LANET! AT ÜRKTÜ!

MAC LEAN! İMDAT!

HAY AKSİ! KOLUMU ÇEKİYOR!

BANG

AAH!!

JAAH!!
WASKAAHH!!

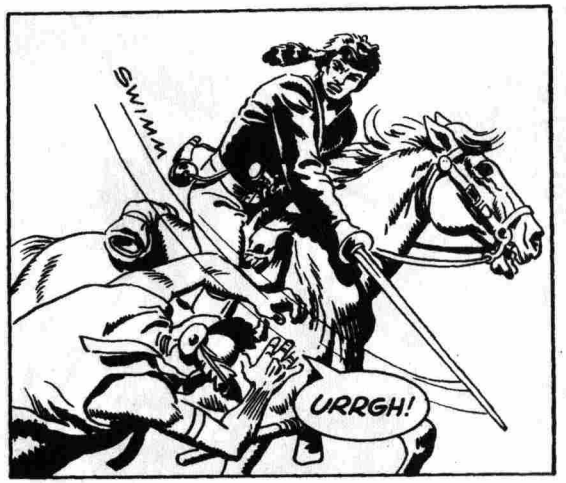
SWIMM
URRGH!

KAPTAN SWING...

SHADATSA... KAIAAAHH!

O ALÇAKLARI TAKİP ETMİYOR MUYUZ?

KIZILDERİLİLER APTAL DEĞİLDİR DOSTUM! AĞAÇLAR ÇOK SIK! ATLARLA GİREMEYİZ!
HAKLISINIZ... YA YÜRÜYEREK?

ORMANDA BAŞKALARI DA OLABİLİR! TUZAĞA DÜŞMEK Mİ İSTİYORSUNUZ?

HAKLISINIZ... NE ÇOK ŞEY BİLİYORSUNUZ!

O ÇOK TECRÜBELİDİR DEĞİL Mİ KAPTAN SWING?
ONTARİO'NUN TÜM KUNDUZLARI!

BU KILIKTA BURADA NE ARIYORSUNUZ GENERAL RATTCLİFF?
YÜZBAŞI MAC LEAN İLE AYNI BİRLİKTENİZ!

SİZİNLE GÖRÜŞMEK İÇİN ONTARİO KALESİNE GELİYORDUK! AMA BİRDEN KIZILDERİLİLER SALDIRDILAR...

PEKİ YARALI MISINIZ?
HAYIR AMA SAĞOLUN! İKİNCİ KEZ HAYATIMI KURTARIYORSUNUZ!

DAHA ÖNCEKİ GÖREVİMDEKİ GİBİ...
HMM... AKŞAM OLMADAN KALEYE VARMAK İSTİYORSAK HEMEN HAREKET EDELİM...
* Daha önceki maceraya bakınız

NE KADAR MÜTEVAZİ! YAPTIKLARININ KONUŞULMASINI BİLE İSTEMİYOR! GÖRDÜN MÜ MAC LEAN?
SİZDEN ÖZÜR DİLERİM!

İLK KEZ HAKİMİYETİMİ BÖYLE KAYBETTİM! ÇÜNKÜ ATIM SİLAHLARDAN ÇOK KORKTU VE...

BU KADAR ÜZÜLME MAC LEAN! ATIN ÜRKMESİ NORMAL! HERKESİN BAŞINA GELEBİLİRDİ!

ŞU KIZILDERİLİLER... BANA ÇOK GARİP GELDİ...
NEDİR GARİP OLAN?

EĞER İNGİLİZLER'E BAĞLI BİR KABİLEYSE BU, İŞLERİMİZİ BİRAZ GÜÇLEŞTİREBİLİR TABİ...
MMM...

HAYIR! DEĞİŞİK BİR KABİLELERDENDİLER! İKİSİ KİKAPOOS, BİRİ DELAWARE, BİRİ DE ALGONKİN... HEPSİ BİR ARADA NE ARIYORDU?

GÜN BATARKEN...
SENİ HAİN! SAHTEKAR!
İMDAT!

JÜPİTER AŞKINA! KALEDE NELER OLUYOR?

HAYIR! İMDAT! BEN MASUMUM!
KAÇMA! SENİ YAKALAYACAĞIM!
CARMODY'E YAPTIKLARINDAN SONRA HALA MASUMUM DİYOR...
BU KEZ YAKALA ONU!
BAU! BAU!

EYVAH! YAKALADI! DÖVECEK!

BENİ YAKTIN! ŞİMDİ ÖDEYECEKSİN!
AMA YAPTIKLARIM SENİN İYİLİĞİN İÇİNDİ CARMODY!

HESAP VERME VAKTİ!

UUUHH... YİNE AYNI ACI... MİDEM... OOHH... ÖĞĞHHH....

?
ACELE ET CARMODY! HAH! HAH! HA!
KAPIYI AÇ FREDDY!
TABİ...
ÇABUK AÇIN... YETİŞEMEYECEĞİM...

İSTEKLERİNİZ EMİRDİR EFENDİM...
OHHH.... MİDEM... UHHHH...

YETİŞTİN Mİ CARMODY?
CEHENNEME GİDİN! UHH... AHHH!

JÜPİTER AŞKINA! NELER OLUYOR MİSTER BLÖF?
OH! SWING!

BÜYÜK DEDEM SOLUK YÜZLÜLER NANKÖR DERDİ! HAKLIYMIŞ! PUAH!
NANKÖR MÜ?
HAH! HA!

ZAVALLI CARMODY! KEŞKE O ÖRDEĞİN MİDESİNİ AĞRITTIĞINI SÖYLEMESEYDİ...

BANA GÜVENMEK EN DOĞRUSUYDU! BÖYLECE ONA BU MÜSHİLDEN VEREBİLDİM! UGH!
HEH HE! O KADAR KUVVETLİ Kİ MİDESİNDE NE VARSA KUSTU!

BELKİ DE BÜYÜK DEDEMİN FORMÜLÜNÜ TAM HATIRLAYAMADIM VE İÇİNE BİRŞEY KOYMAYI UNUTTUM... KİMBİLİR!
CARMODY'NİN MİDESİNİ TEMİZLEYEBİLECEĞİNİ SANMIYORUM!

HAH! HA! ZAVALLI İYİ OLACAĞINA O KADAR İNANMIŞTI Kİ... HEH! HE! AMA İKİ YUDUM ALDIKTAN SONRA... HAH! HA! HEMEN TEMİZLİĞE BAŞLADI BİLE...

NEDEN BU KADAR KÖTÜ OLDU ANLAYAMIYORUM! UGH!
KESİN BİRŞEY UNUTTUN!

ZAVALLI CARMODY İYİ OLACAĞINI SANIRKEN, KENDİNİ LAVABONUN ÖNÜNDE BULDU! ÜÇ GÜNDÜR BU HALDE...

İYİ OLDUĞU BİR KAÇ DAKİKA İSE GAMLI BAYKUŞ'UN PEŞİNDEN KOŞUYOR! AMA... HAH! HA! TAM YAKALAYACAKKEN TUVALETE KOŞMAK ZORUNDA KALIYOR...

SOLUK YÜZLÜLERİ RAHATLATMAK İSTİYORSAN NEDEN DİĞER KIZILDERİLİLER GİBİ TOMAHAWK KULLANMIYORSUN?

ELİNDEKİLERİ ATMAK İÇİN NE BEKLİYORSUN?
ATMAK MI? ER YA DA GEÇ NEYİ EKSİK KOYDUĞUMU HATIRLAYACAĞIM VE O ZAMAN HERKES PEŞİMDEN KOŞACAK!

ASLINDA BU HALİYLE DE HALA İŞİME YARAYABİLİR!

DAHA SONRA...
GERÇEKTEN NEFİS BİR YEMEKTİ! TURTANIN TARİFİNİ ANNEM İÇİN... VEREBİLİR MİSİNİZ BAYAN BETTY?
MEMNUNİYETLE!

ÖNEMLİ KONULAR KONUŞACAKSINIZ SANIRIM! BİR KAÇ YUDUM KONYAK İSTER MİYDİNİZ BAYLAR?

BANA İHTİYACIN OLURSA MUTFAKTAYIM SWING!

BAYAN BETTY HEM GÜZEL HEM BECERİKLİ...
KUSURSUZ BİR EV SAHİBİ...

AL, SEN DE BİRAZ KARNINI DOYUR PUİK!

HEH HE...

SEVGİLİ İLACIM BİRAZDAN BU İTOĞLU İTİN MİDESİNE İNECEK... UGH!

GAMLI BAYKUŞ TAM İLACI KOYACAKKEN...

BİRDEN...

SENİ TÜYLÜ VAHŞİ! PUİK'İN MİDESİNİ BOZMAK HOŞUNA GİDECEKTİ DEĞİL Mİ?
UGH! AMA BEN...

SADECE BİR DENEY YAPACAKTIM! BİRAZ DAHA OT EKLEDİM DE... UGH!
ÖYLE Mİ?

O PİS İLAÇLARINI KENDİ BAĞIRSAKLARINDA DENE!

SABIRLI OL SEVGİLİ İLACIM! BU İTOĞLU İTİN MİDESİNE ELBET GİRECEKSİN...

O SIRADA...
MEYDANLARA VE İNGİLİZLER'İN YOĞUN OLDUĞU YERLERE AJAN YERLEŞTİRMEK TÜM AMACIMIZ...

İNGİLİZLER'İ GÖZETLEMEK VE HAREKETLERİ HAKKINDA BİLGİ ALMAK İÇİN SİZE BİRİNİ ÖNEREBİLİRİM GENERAL...
BUNU BEKLİYORDUM...

BU DÜNYADA NE YAZIK Kİ SADECE KAHRAMAN OLUP HAYATINI TEHLİKEYE ATAN KİŞİLER YOK... UZUN LAFIN KISASI...

YAPTIĞI İŞ İÇİN PARA İSTEYENLER DE VAR ELBETTE...

KURMANIZ GEREKEN BİLGİ ŞEBEKESİ SİZE PAHALIYA MAL OLACAK!
KOMUTAN DA BU KONUYLA ÇOK İLGİLENİYOR VE BİR AN ÖNCE GERÇEKLEŞMESİNİ İSTİYOR SWING!

BANA GEREKTİĞİ KADAR KULLANMAM İÇİN YETERLİ PARAYI TEMİN ETTİ ZATEN, ENDİŞEN OLMASIN...

O ZAMAN BÜYÜK BİR BAŞARI ELDE EDECEĞİNİZE İNANIYORUM GENERAL! TEHLİKELER VE ZORLUKLAR DA OLACAK TABİ Kİ...
BAŞARIMIZA!

ERTESİ GÜN...
İŞTE İSTEDİĞİNİZ TURTANIN TARİFİ MAC LEAN!
ANNEM ÇOK SEVİNECEK BETTY!
HOŞÇAKALIN GENERAL...

YARDIMA İHTİYACINIZ OLURSA DAİMA HAZIRIZ...
PEKALA...

GENERAL VE MAC LEAN AYRILIR...

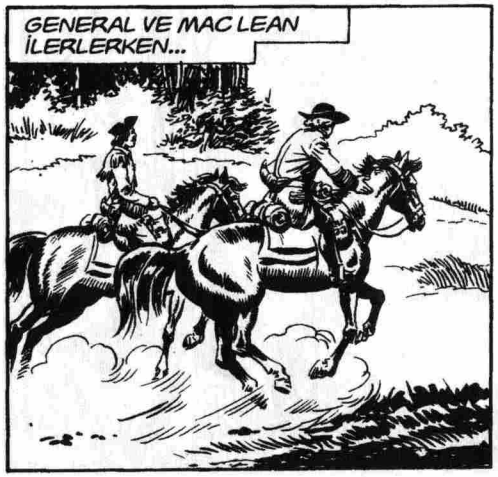
GENERAL VE MAC LEAN İLERLERKEN...

İZLENDİKLERİNİ FARKETMEZLER...

İKİ HAFTA SONRA ORİSKANY'DE...

HABER GÜVERCİNİ HAVALANIR...

GÜNLERCE KANAT ÇIRPAR...

SONUNDA ONTARİO'YA VARIR...

HABER GÜVERCİNİ BİR MESAJ GETİRDİ KOMUTANIM!

ONTARİO'NUN TÜM KUNDUZLARI!

BİR YERE Mİ GİDİYORSUN SWING?
ORİSKANY'DEN KÖTÜ HABERLER VAR! GİTMEM GEREK!

GAMLI BAYKUŞ VE MİSTER BLÖF'ÜN DÖNMESİNİ BEKLESEYDİN! SENİNLE GELİRLERDİ SWING!
BİR DAKİKA BİLE BEKLEYEMEM BETTY...

VE YOLA ÇIKAR...

O MESAJI GETİREN KUŞUN KANATLARI SENDE DE OLSAYDI KEŞKE...

KANATLARI OLMASA DA SWİNG'İN ATI SON SÜRAT YOLA DEVAM EDER...

SWİNG MOLA VERMEDEN ORİSKANY'E VARIR...

KAPTAN SWİNG! BU KADAR ÇABUK BEKLEMİYORDUM!
ATIM NEREDEYSE ÇATLAYACAKTI BAYAN MİLDRED!

SİZ DE YORULMUŞSUNUZ! OTURUN BİR ÇAY KOYAYIM...
SAĞOLUN... ŞU MESAJDA YAZANLARI AÇIKLAR MISINIZ?

NE YAZIK Kİ OLAN OLDU ARTIK...
NEE? NE ZAMAN?

İKİ GÜN OLDU!
CANLI MI YAKALANDI YOKSA ÖLDÜRÜLDÜ MÜ?

YAŞIYOR! KENDİNİ KORUMAYA FIRSAT BULAMADI! İYİ BİR TUZAK KURMUŞLAR!
BANA HER ŞEYİ EN BAŞINDAN ANLATIN MİLDRED...

BİLDİĞİNİZ GİBİ İNGİLİZ KOMUTANININ TEMİZLİKÇİSİYİM! DAİMA GÖZLERİMİ VE KULAKLARIMI AÇIK TUTUYORUM BU YÜZDEN... İKİ GÜN ÖNCE...

TANIMADIĞIM BİR KASABALI GELDİ! İNGİLİZ KOMUTAN ONU HEMEN ODASINA ALDI VE KAPIYI SIKICA KAPATTILAR...
DİNLEDİNİZ Mİ?

ELBETTE... YERLERİ SİLİYORMUŞ GİBİ YAPIP EĞİLDİM VE DİNLEMEYE KOYULDUM! SOĞUTMADAN ÇAYINIZI İÇİN...
NE DUYDUNUZ PEKİ?

O KASABALI, GENERAL RATTCLIFF'İN GECEYİ BURADA GİZLENEREK GEÇİRDİĞİNİ İNGİLİZ KOMUTANA SÖYLEDİ! ŞEHİR DIŞINDA BİR EV OLABİLİR DEDİ...

VE EVİN YERİNİ ÇOK AÇIK TARİF ETTİ... GENERALİ ANİDEN NASIL YAKALAYABİLECEKLERİNİ ANLATTI...

VE BU AÇIKLAMASI O KADAR YARARLI OLDU Kİ GENERAL RATTCLİFF'İ YAKALADILAR!
NEREYE GÖTÜRDÜLER?

MALESEF BUNU ÖĞRENEMEDİM KAPTAN SWING! İNGİLİZLER ONU YAKALADIKTAN SONRA BU KONUDA HİÇ BİR ŞEY KONUŞMADILAR...
UHM...

YA SU KASABALI İLE İLGİLİ NE SÖYLEYEBİLİRSİN?
OTUZ YAŞLARINDA, ESMER VE BIYIKLI BİR ADAM!

BİR DAKİKA! İNGİLİZ KUMANDAN ONA MAC LEAN DİYORDU! EVET! MAC LEAN!

NE? YÜZBAŞI MAC LEAN MI?
EVET AYNEN ÖYLE AMA NEDEN TELAŞLANDINIZ?

BIYIKLI, SİYAH SAÇLI... MAC LEAN! PİS SOLUCAN! ALÇAK!
ONU TANIYOR MUSUNUZ?

GENERALİN YAKALANDIĞI EV HAKKINDA NE BİLİYORSANIZ BANA ANLATIN MİLDRED!
ISSIZ BİR YERDE...

TAHTA VE TUĞLA KARIŞIMI BİR EV... ŞEHRİN HEMEN DIŞINDA! GÜNEYE GİDEN YOLDA! MAC LEAN, BÖYLE TARİF ETMİŞTİ...

AMA ŞİMDİ BİLMEK NEYE YARAR? İKİ GÜN OLDU... GENERALİ KİMBİLİR NEREYE GÖTÜRDÜLER?
BELKİ BİR İPUCU BULURUM!

TEŞEKKÜRLER MİLDRED! SİZİN VERDİĞİNİZ BİLGİLER HER ZAMAN DEĞERLİDİR!
DAHA ÇOK ŞEY YAPMAK İSTERDİM AMA...

GECE...

O SIRADA...

HİÇ BİR YERDE YOK... LANET! HALBU Kİ GÖTÜRMEMİŞ OLMASI GEREK! BURADA OLMALI...

TAHTA VE TUĞLA KARIŞIMI... BU EVDEN BAŞKASI OLAMAZ...

BİR GELEN VAR...

HAY SEYTANIN BOYNUZU!

BU... BU KAPTAN SWING'İN TA KENDİSİ...

TANRIM...

İŞİNİ BİTİRECEĞİM!..
BANG

UUUHH...

PİŞ BİR HAİNSİN!

ŞİMDİ GÖRÜRSÜN!

SWISS

SMACK

KONUŞ! GENERAL RATTCLİFF'İ NEREYE GÖTÜRDÜLER?

TUMP

SMACK

OHH... BAŞIM...

HAYIR... KAÇMASINA İZİN VEREMEM!

ALÇAK!

OHH... KAHROLASI YARA... GÖZLERİM KARARIYOR... GÜCÜM... AZALIYOR...

İKİ GÜN SONRA...

BAYAN BETTY!
OH! YÜZBAŞI MAC LEAN!

KALEDEN BU KADAR UZAKTA NE ARIYORSUNUZ BETTY?
SADECE ON İKİ MİL KADAR UZAKTAYIM YÜZBAŞI!

BİR ARKADAŞIMA GİDİYORUM! YENİ ELBİSELERİNİ GÖSTERECEK! ZATEN YARIN DÖNECEĞİM...

SİZ BURADA NE ARIYORSUNUZ? GENERAL RATTCLİFF NEREDE?
SŞST... GİZLİ GÖREV... ANLIYOR MUSUNUZ?

HEP İŞLERİNİZ GİZLİDİR ZATEN! SWING DE BANA BİRŞEY DEMEDEN GİTTİ! ONA RASTLADINIZ MI HİÇ?
KAPTAN SWING Mİ? GÖRMEDİM...

SİZİNLE SOHBET ETMEK ÇOK GÜZEL BAYAN BETTY AMA ŞİMDİ GİTMEM GEREK... ANLADINIZ MI?

GÖRÜŞMEK ÜZERE!
EN KISA ZAMANDA!

ERTESİ GÜN...

BİRDEN...
OH...

!!!HH!

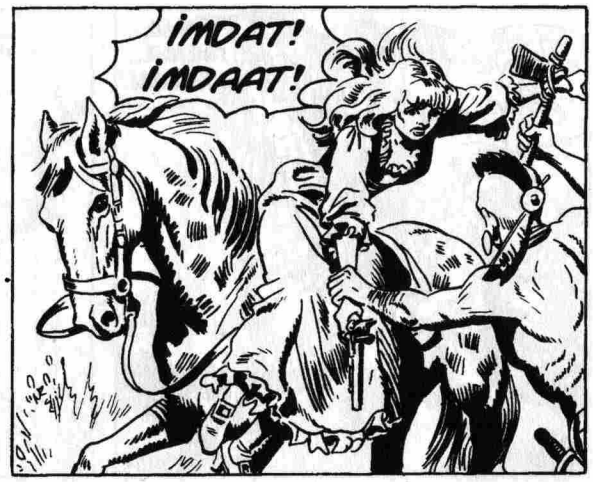
İMDAT! İMDAAT!

YARIM SAAT SONRA...

TANRIM... MERHAMETSİZLER! AĞACA BAĞLI ADAM KAN İÇİNDE...

YETER! ACI ÇEKTİRMEKTEN BIKMADINIZ MI? ÖLDÜRÜN BENİ ARTIK! ALÇAKLAR!

BU YÜZBAŞI MAC LEAN! AAHH!
THUD
WA-NAKA... TAIAH!

JAAAH... JEE!!

KENIS TENOG!

KAINA... WUAAH!
AAHH!!
BANG

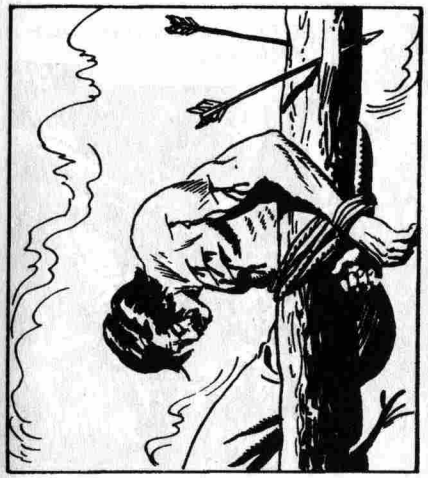

ONU ÖLDÜRDÜLER!
JASTAH... WASH!

KİMBİLİR BANA NASIL İŞKENCE EDECEKLER...

SHAMAN... HAH! HA!
GLU... GLU...

BİR KAÇ SAAT SONRA...
HEPSİ SARHOŞ OLDU...
SHA...HIC! SHAMAN...

UYUMAYANLAR DA AYAKTA ZOR DURUYOR... BELKİ KAÇMAYI BAŞARABİLİRİM...

BETTY SÜRÜNEREK ÇALILARA ULAŞIR...

AĞAÇLARIN ARASINDA BENİ GÖREMEZLER ARTIK...

UZUN BİR KOŞUDAN SONRA...

BİRDEN...
NAL SESLERİ GELİYOR...

AMA BU SWING!

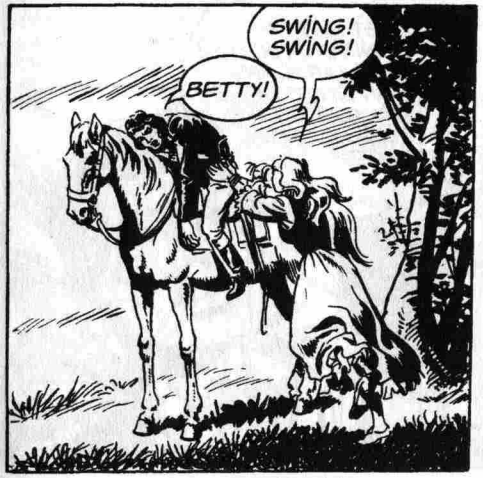
SWING! SWING!
BETTY!

VAHŞİ KIZILDERİLİLER BURAYA ÇOK YAKINDALAR! BENİ DE YAKALADILAR...
OH...
AMA SEN YARALISIN!

TANRIM! BURADA DURAMAYIZ! O VAHŞİLER KAÇTIĞIMI FARKEDERSE HEMEN PEŞİME DÜŞERLER!

TANRI AŞKINA BİRAZ DAHA DAYAN SWING! SAKIN DÜŞME!

TÜM GECE YOL ALIRLAR...

ERTESİ GÜN ONTARİO KALESİNDE...
KURŞUNU KOLAY ÇIKARTTIM! ŞİMDİ DİNLENMENİZ GEREK KAPTAN SWING...
PEKİ...

AYAĞA KALKAR KALKMAZ O HAİN YÜZBAŞI MAC LEAN'IN PEŞİNE DÜŞECEĞİM!
HAİN Mİ? YÜZBAŞI MAC LEAN MI HAİN?

EVET BETTY! BENİ VURAN OYDU! BENİ YARALAMADAN ÖNCE GENERAL RATTCLİFF'İ İNGİLİZLER'E SATTI!

YÜZBAŞI MAC LEAN MI SENİ YARALADI? OH... AMA SWİNG... O ÖLDÜ...
NASIL?

ONU BENİ YAKALAYAN KIZILDERİLİLER ÖLDÜRDÜ!
NEE?

BİR DİREĞE BAĞLAYIP İŞKENCE ETMİŞLER! ONU GÖZÜMÜN ÖNÜNDE ÖLDÜRDÜLER!

BİR HAFTA SONRA...
SONUNDA YUVAMIZA GELDİK...

SELAM ÇOCUKLAR! BİZ YOKKEN BİRŞEY OLDU MU?
MALESEF KAPTAN SWİNG YARALANDI...

YARALANDI MI?
ONTARİO'NUN TÜM SAKALLARI AŞKINA!

BAU! BAU!

HOŞGELDİNİZ! YOLCULUĞUNUZ NASIL GEÇTİ?
AMA...
ULU MANİTU!

NE OLDU? NEDEN BANA ÖYLE BAKIYORSUNUZ?
YARALI OLDUĞUNU SÖYLEDİLER!
SENİ AYAKTA GÖRÜNCE...

OYSA ÇOK İYİSİN! ULU MANİTU SENİ ÇABUK İYİLEŞTİRMİŞ OLMALI... UGH!

BETTY'E ÇOK ŞEY BORÇLUYUM! BANA ÇOK İYİ BAKTI! ONUN SİHİRLİ ELLERİ BENİ HEMEN İYİLEŞTİRDİ!

SENİ KİM VURDU SWING?
YÜZBAŞI MAC LEAN... ONU HATIRLADINIZ MI?

GENERAL RATTCLİFF İLE GELEN SUBAY MI? ONU İKİ GÜN ÖNCE BRİDGE POİNT'TE GÖRDÜK!
NE? İKİ GÜN ÖNCE Mİ? CANLI MI?

ELBETTE CANLIYDI! NEDEN?
YANILMIŞ OLMALISINIZ! O OLAMAZ!

ŞİMDİ SENİ GÖRDÜĞÜM GİBİ BEN DE ONU GÖRDÜM SWING! YAŞIYOR!
BETTY! BETTYYY!

NİYE BAĞIRIYORSUN? OH... SİZ DÖNDÜNÜZ DEMEK!
BETTY...

AMA BU YEMEKLER SWING İÇİNDİ, SİZİN İÇİN DEĞİL! BİR AN ÖNCE İYİLEŞMESİ GEREK...
BETTY! YÜZBAŞI MAC LEAN'IN ÖLDÜĞÜNDEN EMİN MİSİN?

BU NASIL BİR SORU? KIZILDERİLİLER ONU GÖZÜMÜN ÖNÜNDE ÖLDÜRDÜ!
O BİFTEKLERDEN UZAK DUR PUİK!

ONU KIZILDERİLİLER Mİ ÖLDÜRDÜ?
AMA BU NASIL OLUR? GEÇEN GÜN SAPASAĞLAMDI!
NEE?

BİR HAFTA ÖNCE ÖLDÜ DİYORUM!
AMA İKİ GÜN ÖNCE SENDEN DAHA SAĞLAM GÖRÜNÜYORDU!

BU İMKANSIZ MİSTER BLÖF!
O OLDUĞUNDAN EMİNİM BETTY...

TARTIŞMANIN BİR ANLAMI YOK! BRİDGE POİNT'E GİDİYORUZ...
SEN HİÇ BİR YERE GİDEMEZSİN SWING! HENÜZ İYİLEŞMEDİN!

BİRAZ SONRA...
MİSTER BLÖF! GAMLI BAYKUŞ! NE OLUR SWING'E DİKKAT EDİN!
TANRI AŞKINA! O ARTIK ÇOCUK DEĞİL BETTY! KENDİNE BAKABİLİR!

ERKEKLER NE KADAR BÜYÜRLERSE BÜYÜSÜNLER HEP ÇOCUK OLARAK KALIRLAR! BİZ KADINLAR OLMASAK...

MAC LEAN'I KIZILDERİLİLER ÖLDÜRDÜYSE NASIL CANLI OLABİLİYOR?
BELKİ BİR BÜYÜCÜDÜR! UGH!

O ALÇAK BENİ VURDUĞU YETMEZMİŞ GİBİ GENERAL RATTCLIFF'İ İNGİLİZLER'E İHBAR ETTİ VE ONU YAKALATTI...
HAY BİN SAKAL!

İZLERİNİ TAKİP EDİP ONU MUTLAKA YAKALAMALIYIZ! HAYDİ...

ERTESİ GÜN...

BRİDGE POİNT'TE...
BURAYA BİR ÇOK İNSAN GELİP GİDER!
HATIRLAMAYA ÇALIŞIN!

ESMER, BIYIKLI, PÜSKÜLLÜ BİR CEKETİ VAR! BİZ GELDİĞİMİZDE O ÇIKIYORDU! ÇOK SİNİRLİYDİ! GÖZÜ KİMSEYİ GÖRMÜYORDU...

SİNİRLİ Mİ? OH EVET! ŞİMDİ HATIRLADIM! ATI TOPALLADIĞI İÇİN BİR AT ARIYORDU! AMA NE YAZIK Kİ BENİM SATMAK İÇİN BİR KATIRIM BİLE YOK...
SONRA?

BANA HAMDELE'YE GİDEN YOLDA NEREDEN AT BULABİLECEĞİNİ SORDU! BİLMEDİĞİMİ SÖYLEDİM, O DA GİTTİ... HEPSİ BU KADAR...
HAMDALE YOLU MU?

SAĞOL DOSTUM!
HAYDİ YOLA ÇIKALIM!

O SOLUK YÜZ BİZDEN ÇOK UZAK OLMALI!
HAMDALE YOLU ÇOK UZUN VE ONUN ATI TOPAL...

AMA ÇOKTAN BAŞKA BİR AT BULMUŞTUR! ONU ASLA YAKALAYAMAYACAĞIZ! UGH!

ŞU KÖTÜMSERLİĞİ HİÇ BIRAKMAYACAKSIN DEĞİL Mİ GAMLI BAYKUŞ?

OYSA BENİM SAKALLARIM O HAİNİN KAÇAMAYACAĞINI SÖYLÜYOR! HAYDİ! MAHMUZLAYALIM ATLARIMIZI ŞİMDİ!

MİLLERCE UZAKTA...
YÜRÜ LANET AT!

HİÇ OLMAZSA ŞU TOPAL ATI DEĞİŞTİREBİLSEYDİM BARİ... AMA BİR ÇİFTLİĞE YA DA BİR EVE BİLE RASTLAMADIM...

BİR KAÇ GÜN SONRA...
BOŞUNA ZAMAN KAYBEDİYORUZ VE HAYVANLARI YORUYORUZ! KİMBİLİR NEREDEDİR O...
HEY! BAKIN!

BU O! SESSİZCE BENİ TAKİP EDİN!

AZ SONRA...

DOĞRUYMUŞ! İŞTE! ÖLMEMİŞ! YAŞIYOR!
HAY AKSİ!

ELİNİ SİLAHINDAN ÇEK YOKSA SAHİDEN ÖLÜRSÜN!

ÖLDÜRMEYİN! HERŞEYİ ANLATACAĞIM!
TEK BİR ŞEY SÖYLE YETER HAİN! GENERAL RATTCLIFF NEREDE?

GENERAL HAMDALE KALESİNDE, İNGİLİZLER'İN ELİNDE! ONU KURTARMAK İÇİN BEN DE ORAYA GİDİYORDUM!

ALÇAK! ÖNCE DÜŞMANA SATIYOR, SONRA KURTARACAĞINI SÖYLÜYOR!
EVET, BEN BİR HAİNİM!

ÖLDÜRÜN BENİ AMA ÖNCE ANNEMİN RESMİNİ ÖPEYİM! BANA ÇOK YARDIMI OLDU...
ANNEN Mİ?

İNGİLİZLER ANNEMİ ELE GEÇİRDİ VE FİDYE OLARAK GENERAL RATTCLIFF'İ İHBAR ETMEMİ İSTEDİLER!

NE YAPABİLİRDİM? SİZ ANNENİNİZİN ÖLMESİNİ İSTER MİSİNİZ?
BENİM ANNEM ÖLDÜ! ONUN İÇİN GÖZYAŞLARINI BIRAK!

ŞU KIZILDERİLİLERİ ANLAT O ZAMAN BAKALIM...
ONLAR BENİM DOSTLARIM!

BANA VE GENERALE SALDIRDIKLARINDAN BERİ HERŞEYİ ONLARLA BİRLİKTE PLANLADIK KAPTAN SWING...

ATIMIN ÜRKTÜĞÜNÜ SÖYLEYEREK ONLARIN HİÇBİRİNİ VURMADIM! BÖYLE BİRŞEYİ YAPAMAZDIM... AMA PLAN İŞE YARAMADI...

ÇÜNKÜ BEN TAM ZAMANINDA GELMİŞTİM...
NEDEN ÖLMÜŞ GİBİ YAPTIĞIMA GELİNCE...

GENERALİ İHBAR EDİNCE İNGİLİZLER ANNEMİN HAYATINI BAĞIŞLADI...
O ZAMAN?

ANNEMİ BURADAN UZAKLAŞTIRMAM LAZIMDI! AM AVATANSEVERLERİN BENİ BİR HAİN OLARAK ARADIĞINI BİLİYORDUM!

SİZ O KULÜBEYE GELDİĞİNİZDE SİZİ VURMAK ZORUNDA KALDIĞIM İÇİN ÇOK ÜZGÜNÜM! AMA BENİ DURDURMANIZI İSTEMEDİM! VE ORADAN KAÇTIM...

VİCDAN AZABI ÇEKİYORDUM! BAYAN BETTY'E RASTLAYINCA AKLIMA BİR FİKİR GELDİ! DOSTUM OLAN KIZILDERİLİLER ORAYA ÇOK YAKINDI VE ONLARA GİTTİM...

ONLARLA BU PLANI YAPTIK! BENİ BAĞLADILAR! SONRA BAYAN BETTY'İ YAKALADILAR! GÖZLERİ ÖNÜNDE ÖLMÜŞ GİBİ YAPTIM! SONRA ONUN KAÇMASINA GÖZ YUMDULAR!

BÖYLECE BAYAN BETTY BENİM ÖLDÜĞÜMÜ SÖYLEYİNCE HERKES İNANACAKTI VE PEŞİMİ BIRAKACAKTI VE BEN DE HUZURLU OLACAKTIM...

ANNEMİ EMİN BİR YERE GÖTÜRMEM İÇİN BİR KAÇ GÜN YETERDİ! İNGİLİZLER'İN OLMADIĞI BİR YER BULMUŞTUM!

ONU ORAYA GÖTÜRDÜKTEN SONRA TEK AMACIM GENERAL RATTCLİFF'İ KURTARMAKTI! HAMDALE'YE BUNUN İÇİN GİDİYORDUM...
UHM...

İŞTE HERŞEYİ SİZE ANLATTIM! BENİM YERİMDE SİZ OLSAYDINIZ NE YAPARDINIZ? SİZİN ANNENİZ YOK MU?

BENİ ÖLDÜRMEDEN ÖNCE SON BİR İSTEĞİM VAR SİZDEN! BIRAKIN GENERAL RATTCLİFF'İ KURTARIRKEN ÖLEYİM...

GENERALİN HAMDALEDE OLDUĞUNDAN EMİN MİSİN?
ADIM GİBİ EMİNİM KAPTAN SWING!

GÜZEL... YAKINLARDA GECEYİ GEÇİREBİLECEĞİMİZ BİR YER OLMALI... SONRA HAMDALE'YE GİDERİZ... HAYDİ...

BU ADAMIN ANLATTIĞI HİKAYELERE İNANDINIZ MI DOSTLARIM?
UGH! BÜYÜK DEDEM DERDİ Kİ...
ŞİMDİ OLMAZ GAMLI BAYKUŞ! BU ADAMI GÖZDEN KAÇIRMAYALIM!

ÖNEMLİ OLAN GENERALE ULAŞABİLMEMİZ! MAC LEAN YALAN SÖYLÜYORSA HESABINI VERİR!

O AKŞAM HANDA...
ÇOK UYKUM VAR! ODAMA GİDEBİLİR MİYİM?
GİT! BİRAZDAN BİZ DE YATACAĞIZ!

GECE...

UHM...

AZ SONRA...

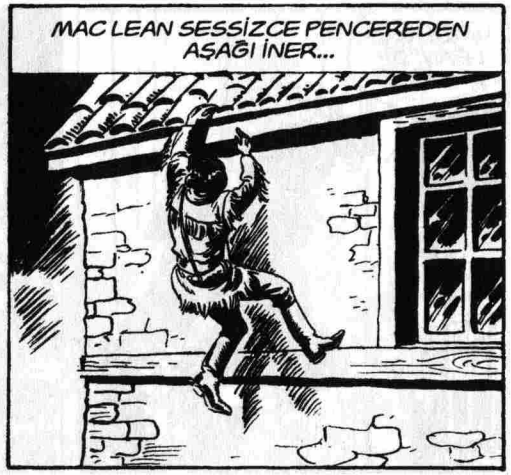
MAC LEAN SESSİZCE PENCEREDEN AŞAĞI İNER...

BİR KAÇ SAAT SONRA...
YARDIM EDİN DOSTLARIM!
ÇOK GEÇ KALDIN SOLUK YÜZ!

ATIM YÜZÜNDEN! BAŞKA ŞEYLER DE OLDU! ŞİMDİ BENİ DİNLE GRİ KURT!
UGH! İÇ!

ERTESİ SABAH...
HERŞEY YOLUNDA SWING! ADAMIMIZ DAHA ODASINDAN ÇIKMADI!
UYANDIRMAMIZ GEREK!

HAYDİ MAC LEAN! GİDİYORUZ!

JÜPİTER AŞKINA! ODA BOŞ!
NASIL?

NÖBETTEYKEN UYUDUN MU? MAC LEAN CAMDAN KAÇMIŞ GAMLI BAYKUŞ!
NE? KAÇMIŞ MI?

BEN UYUMUYORDUM! BURADAN KİMSE KAÇMADI! HEM SENİN SAKALININ ÖNÜNDEN KAÇABİLİR ANCAK!

TARTIŞMANIN ZAMANI DEĞİL! HEMEN ATLARA BİNİP YOLA ÇIKALIM! ONU BİR AN ÖNCE YAKALAMAMIZ GEREK...

HAYDİ!
HEY! BU ACELE NE?

BENİ ALMAYACAK MISINIZ?
HEY!
AMA...
UGH!

BURADA MANZARA ÇOK GÜZEL...

TEK KÖTÜ YANI RAHAT UYUNMUYOR!

NELER ÇEVİRİYORSUN MAC LEAN?
SADAKATİMİN BASİT BİR KANITI... HEPİNİZİ ATLATIP KAÇABİLİRDİM AMA YAPMADIM...

VAY CANINA! HAKLISIN!
ŞİMDİ GERÇEKTEN GENERAL RATTCLİFF'İ KURTARMAK İSTEDİĞİME İNANDINIZ MI?

PEKALA... MADEM HEPİMİZ AYNI FİKİRDEYİZ ZAMAN KAYBETMEDEN GİDELİM...

BİR KAÇ SAAT SONRA...
HAMDALE KALESİ BU MU? BURAYA SALDIRMAK İÇİN EN AZ ELLİ KİŞİ GEREK!

NEDEN ÇEKİNİYORSUN? YETERLİ KİŞİ YOKSA BAŞKA BİR YOL BULURUZ...
ZATEN BÜTÜN MUHTEŞEM FİKİRLER SENDEDİR!

FİKİRLERİMİ BEĞENMİYORSANIZ...
ÇENENİ KAPAT YETER TÜYLÜ VAHŞİ!

KESİN ARTIK! BURALARDA BİZİ TANIMIYORLAR! KASABAYA İNİP BİRAZ BİLGİ TOPLAMAYA ÇALIŞALIM!

BİLGİ TOPLAMAK İÇİN MEYHANEDEN İYİ BİR YER OLAMAZ!
TAMAM! BURADA DURALIM!

AZ SONRA...
BU ROM HARİKA! ÇOK TEŞEKKÜRLER...
BURADAKİ KALEDE ÇOK ÖNEMLİ BİR MAHKUM OLDUĞUNU DUYDUM... DOĞRU MU?

EVET, SANIRIM AMERİKALI BİR GENERAL!
NEREDESİN SENİ SERSEM!

DİKKAT! KIRMIZI URBALAR!
YEMEKLERİMİZ HAZIR DEĞİL Mİ?
YARIM SAAT BAYIM... YARIM SAAT SONRA ASKERLERİNİZİN SERVİSİ HAZIR!

YARIM SAAT MI? YAŞAMAK İSTİYORSAN BİR DAKİKA UZUN SÜRMESİN!
HİÇ ŞÜPHENİZ OLMASIN!

ÇOK KOLAY BİR İŞ SANIYOR! BİR SÜRÜ İNSANA GÜNDE İKİ POSTA YEMEK TAŞIYIP DURUYORUM! NE BİÇİM HAYAT BU?

HEH HE...

DUR! SENİ KÖPEK ZEHİRLEYİCİSİ!
AMA BEN SADECE KEMİĞİNE LEZZET KATACAKTIM!

TABİ TABİ! O TORBAYI TANIDIM! İÇİNDE İNSANIN MİDESİNİ HARAP EDEN O GARİP İLACIN VAR...
TANRIM!

BU İLAÇLA KAÇ KİŞİNİN MİDESİNİ MAHVEDEBİLİRİZ? 10 MU? 20 Mİ?
OH! DAHA ÇOK!

BENİ İYİ DİNLEYİN! BİR FİKRİM VAR!

AZ SONRA...
BARİ GELİP KENDİLERİ TAŞISALAR... ÇOK YORULDUM... OFF... PUFF...

İŞLERİM YETMİYORMUŞ GİBİ BİR DE AT GİBİ ARABA ÇEKİYORUM...

TAMAM OLDU!
ŞİMDİ İLACININ ETKİSİNİ BEKLEYECEĞİZ!

BİR KAÇ SAAT SONRA...
HİÇ HABER YOK! SENİN İLACIN ETKİSİNİ KAYBETTİ SANIRIM!
İSTERSEN PUIK'TE DENEYELİM!

KENDİNDE DENE TÜYLÜ KİMYAGER!
PİS MEYHANECİ! NEREDESİN?

BAŞARDIK GALİBA!
BURADAYIM BAYIM! NE İST...
SOCK

MADEM ÖYLE BEN DE ROLÜMÜ OYNAMAYA BAŞLAYABİLİRİM!

HEMEN O PİS YEMEĞİN İÇİNE NE KOYDUĞUNU SÖYLEYECEKSİN!
AMA BEN...

BENİ İLGİLENDİRMEZ AMA SAYIN SUBAY ÇOK HAKLI HANCI! SİZİN YEMEKLERİNİZ İYİ DEĞİL! ÇÜNKÜ BEN BU İŞİN UZMANIYIM!
SADECE LEZZETSİZ OLSA İYİ...

BÜTÜN GARNİZON MİDESİNDEN OLACAKT!

ACEMİ OLUNCA BÖYLE OLUR! HATIRLIYORUM DA NEMOUR MARKİZİNİN AŞÇISIYKEN...
NE? SİZ AŞÇI MISINIZ?

ŞU ARA LORD HOWE'LA ANLAŞMAK ÜZEREYİM! ÇÜNKÜ KENDİSİ ÖZELLİKLE SUFLE VE PUDİNGLERİME BAYILIYOR!
SUFLE VE PUDİNG Mİ?

BENİM KREMA VE DONDURMALARIM DA ÇOK MEŞHURDUR!
HEMEN SİZİ KALEYE AŞÇI OLARAK İSTİYORUM!

KALEYE Mİ? AMA LORD HOWE BENİ BEKLİYOR! HEM O ÜCRETİMİ STERLİN OLARAK VERECEK!
ON DAKİKA İÇİNDE GELMEZSENİZ BEN SİZİ GETİRTMESİNİ BİLİRİM! ANLAŞILDI MI?

PLANIMIZ TAMAM!
MANİTU PLANIN SONUNA KADAR YARDIM ETSİN!

ON DAKİKA SONRA...
İŞTE GELDİM... ANCAK LORD HOWE'A HABER VERMEM GEREKİYOR...

BU SANDIKTA NE VAR PEKİ?
BEN ÖZEL BİR AŞÇIYIM! MALZEMELERİM OLMADAN YEMEK YAPAMAM!

ONU AÇMANIZ GEREKSİZ! HER SANATKARIN ÖZEL MALZEMESİ VARDIR!
ÖYLE Mİ? AÇ ŞUNU ASKER!
BAU! BAU!

HAYIR! YAPAMAZSINIZ!

SOĞAN, MAYDONOZ, HAVUÇ, PATATES, TENCERE, TAVA... LANET! BİR ŞEY YOK!
BU BİR SANATKARA KABA BİR SALDIRIDIR! SİZİ ŞİKAYET EDECEĞİM!

SUS! HEMEN MUTFAĞA GİT! VE O MEŞHUR YEMEKLERİNDEN HAZIRLAMAYA BAŞLA!

DAHA SONRA...
AÇ MISIN PUİK?

İŞE ŞU GÜZEL BİFTEKLE BAŞLA BAKALIM...
ARF ARF

KÖPEĞE BİFTEK Mİ VERİYORSUN? YA BİZE?

SİZE KRAL MENÜSÜ HAZIRLADIM! BIRAKIN BASİT YEMEĞİ KÖPEK YESİN!
OFF... AĞZIM SULANDI...

BİRAZDAN MİDELERİNİZ BAYRAM EDECEK...

SONUNDA MİSTER BLÖF'ÜN YEMEĞİ ASKERLERE ULAŞIR...
SİZ BEĞENDİNİZ Mİ?
HMM... BENCE ÇOK İYİ BİR AŞÇI!

DÜRÜST OLMAK GEREKİRSE BEN BEN HENÜZ ANLAYAMADIM...

GULP... OOHH...
OHH... BENİM MİDEM ÇOK AĞRIMAYA BAŞLADI... SİZİNKİ DE ÖYLE Mİ... UHH...

UUHH...
KARNIM!
AIAHH...
GAMLI BAYKUŞ'UN İLACI BİR HARİKA! KİMSE ÖNCE BENDEN ŞÜPHELENMEYECEKTİR...

OHH... ÇOK FENA...
İYİ HİSSETMİYOR MUSUN?

GİTMEM GEREK AMA MAHKUMU DA YALNIZ BIRAKAMIYORUM... UHHH...
BEN YERİNE BAKARIM DOSTUM!

OH! DAYANAMAYACAĞIM!

GENERAL RATTCLİFF!
MİSTER BLÖF! İÇERİ NASIL GİRDİNİZ?

SİZE DE YEMEK VERDİLER Mİ GENERAL?
HER ZAMANKİ GİBİ SADECE EKMEK VE SU...

GÜZEL... ŞİMDİ RÜYANIZDA BİLE GÖREMEYECEĞİNİZ BİR YOLCULUĞA HAZIRLANIN...

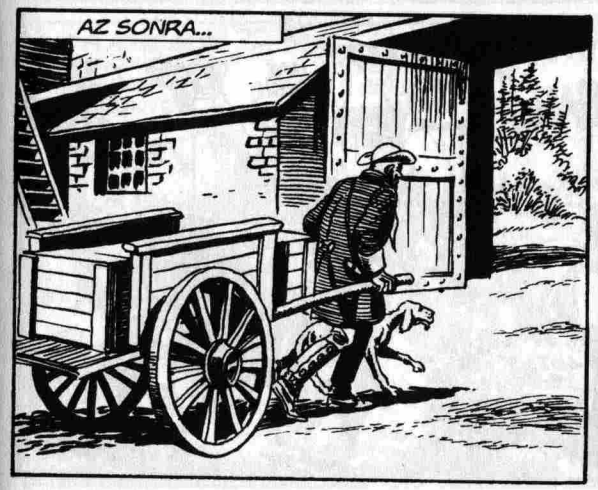
AZ SONRA...

ALARM! SİLAH BAŞINA! MAHKUMUN ODASI BOŞ! MAHKUM KAÇMIŞ!

MİDEMİZİ MAHVEDEN O AŞÇIYA BAKIN! MALZEMELERİNİ SANDIĞA KOYMUŞ GİDİYOR!
SANDIK MI? HEY! DURDURUN ONU! DURDURUN!

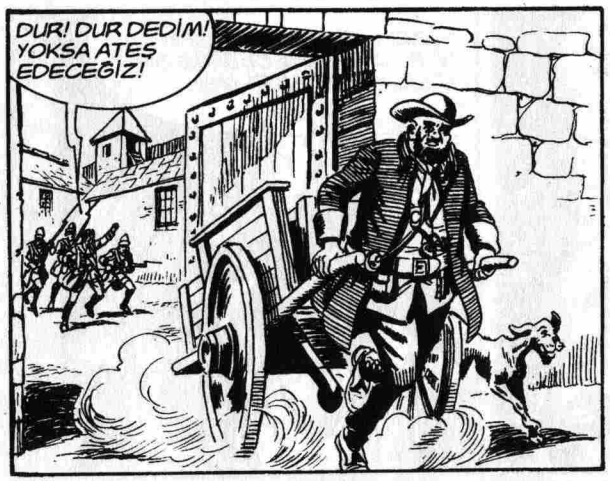
DUR! DUR DEDİM! YOKSA ATEŞ EDECEĞİZ!

ATEEŞ!

FAKAT O SIRADA...
BANG
BANG
AAHH...
HAY AKSI!

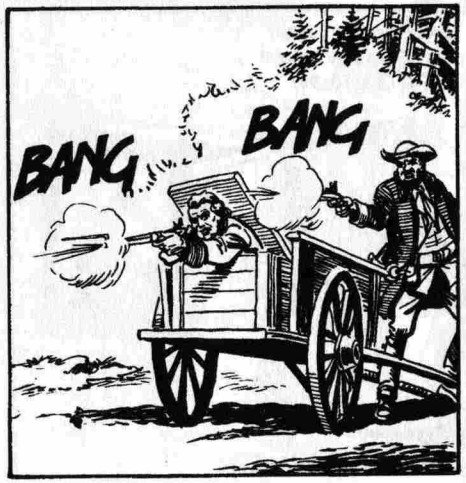
BANG
BANG

ASİLER SALDIRIYOR! HEMEN BANA YARDIMA GELİN!

AHH...
HEMEN ATLARA!

AĞIR AĞIR GİDEBİLİRİZ! ATLARI KOŞTURMAYA GEREK YOK...
BİZİ TAKİP EDECEKLERDİR!

HAH! HA! O KARIN AĞRISIYLA ATA BİNEMEZLER! GAMLI BAYKUŞ'UN OTLARI ONLARA ÇOK İYİ GELDİ!

MİDELERİ İYİLEŞTİĞİNDE BİZ ÇOK UZAKLARDA OLACAĞIZ! KURTULACAKSINIZ GENERAL!

AKŞAM MİLLERCE UZAKTA...
HALA KURTULDUĞUMA İNANAMIYORUM! SİZE ÇOK TEŞEKKÜR EDERİM DOSTLARIM!
ARTIK DÜŞÜNMEYİN GENERAL!

YÜZBAŞI MAC LEAN'I GÖREMİYORUM...
DOĞRU! NEREYE GİTTİ?

ÜZÜLMEYİN, BURADAYIM...
ETRAFINIZA BAKARSANIZ DOSTLARIMI DA GÖRECEKSİNİZ!

ELLERİNİZİ KALDIRIN! KIZILDERİLİ DOSTLARIMIN HAREKET EDENİ ÖLDÜRMEK GİBİ DELİCE ZEVKLERİ VAR!
HAY ŞEYTANIN SAKALI!
UGH!

ALÇAK! ANNENİ KURTARMA MASALI NEYDİ PEKİ?

HAH! HA! ANNEM ÖLELİ ON YIL OLUYOR! İYİ KOMEDYENİM DEĞİL Mİ?
SENİN GİBİ BİR OĞLU OLDUĞU İÇİN UTANÇTAN ÖLMÜŞTÜR!

HİÇ ÖRNEK BİR EVLAT OLMADIM! HAH! HAH! HA!

GENERALİ İNGİLİZLER'DEN KURTARDIĞINIZ İÇİN MİNNETTARIM! ONUN İÇİN ÖLÜMÜNÜZ ANİ VE ACISIZ OLACAK!
HEM İNGİLİZLER'E SATIYORSUN HEM DE KURTARMAMIZA YARDIM EDİYORSUN!

HAH! HA! YAKALATTIĞIMDA İNGİLİZLER PARA VERDİ! ŞİMDİ DE GENERALDEN ALACAĞIM!
YOKSA VATANSEVERLERE GETİRDİĞİMİZ PARAYI MI ALMAYI DÜŞÜNÜYORSUN?

EVET! O PARALARI HER YERDE ARADIM GENERAL! GİZLENDİĞİN EVDE HER YERİ DİDİK DİDİK ARADIM! AMA BULAMADIM!

SENİ SIRF BU YÜZDEN KURTARDIM GENERAL! ŞİMDİ BANA PARANIN YERİNİ SÖYLEYECEKSİN!

SENDEN ŞÜPHELENMEYE BAŞLAYINCA ONLARI EMİN BİR YERE SAKLADIM! YERİNİ SÖYLEYECEĞİMİ DÜŞÜNME...
HAH! HA! KIZILDERİLİ DOSTLARIM SENİ GÜZEL KONUŞTURUR ŞİMDİ...

KIZILDERİLİLERE GÜVENİYOR! NE YAPACAĞIZ?
BURADA DURUP ONUN ÖLDÜRÜLMESİNİ Mİ İZLEYECEĞİZ?
UGH! BİR ŞEY YAPIP ENGEL OLMAMIZ GEREK...

SENİ TANIYORUM UGH! SEN KÖPEK DİŞİ'SİN!
BÜYÜK GÖLLERİN DÖRT KABİLESİNİN REİSİ! GAMLI BAYKUŞ! UGH!

BURADA BU VAHŞİLERLE NE YAPIYORSUN? ÇOK DEĞERLİ BİR SAVAŞÇIYDIN SEN... UGH!
İÇKİ İÇMEK BENİ ÇOK DEĞİŞTİRDİ BÜYÜK REİS GAMLI BAYKUŞ!

ŞİMDİ İÇKİYİ BIRAKTIM VE ARTIK KARDEŞLERİMİN YANINA DÖNMEK İSTİYORUM AMA BENİ İSTEMEZLER! ÇOK GEÇ...
EĞER ONLARLA BEN KONUŞURSAM İSTERLER! GÖRÜRSÜN! UGH!

SAHİ Mİ?
EĞER BANA VE DOSTLARIMA YARDIM EDERSEN...

DEMEK KONUŞMAYACAKSIN RATTCLİFF! O ZAMAN ÖLECEKSİN!

BANG
BANG
BANG
HEY! NELER OLUYOR?
URGH...

NASIL KURTULDU BUNLAR? YAKALAYIN ÇABUK!

SALDIRIN!

BANG

AAAHH...

BU NASIL OLDU KAPTAN SWING!
SON ANDA ARALARINDAN BİR KIZILDERİLİ GAMLI BAYKUŞ TANIDI VE KURTULDUK!

O PARALARI GERÇEKTEN NEREYE SAKLADINIZ?
BENİ YAKALADIKLARI EVİN ŞÖMİNESİNE SAKLAMIŞTIM...

MAC LEAN HERHALDE PARALARIN BİR TEK ORADA OLABİLECEĞİNİ DÜŞÜNEMEDİ... PİS HAİN...
ARTIK O PARALARI YERİNE ULAŞTIRABİLİRİM!
SENİ KABİLENE GÖTÜRECEĞİM KÖPEK DİŞİ... UGH!
SON

KÖTÜLÜĞÜN SİMGESİ

ON ÇUVAL UN, DÖRT VARİL BAL VE BEŞ ÇUVAL KAHVE... ŞURADAKİ ARABAYLA ONTARİO KURTLARINA GÖTÜRÜLECEK!

PUFFF...

TESTO E DISEGNI DELLA ESSEGESSE

PİS HAYVAN! ÇABUK BIRAK O SOSİSİ!

PUİK! ÇABUK ONU GERİ GETİR!

HAY AKSİ! AHHH!

TUMP

SİZİ DE KÖPEĞİNİZİ DE ŞEYTAN ALSIN!
ÜZGÜNÜM... BEN...

AMA...

JÜPİTER AŞKINA! BU KUM!

NE? OH... KUM MU? İNANAMIYORUM!
BÖYLE BİR SAHTEKARLIK NASIL OLABİLİR?

NELER DÖNÜYOR?
NEYSE Kİ DİĞER ÇUVALLAR İYİ MALLA DOLU!
EVET, SİZİ TEMİN EDERİM!

HEPSİ BİRİNCİ KALİTE... KAHVE, BAL VE UN!

DURUN BAKALIM! KURTLARIM KUMDAN YAPILMIŞ KAHVE VE EKMEKTEN HİÇ HOŞLANMAZ! BEN DE ÖYLE!

İYİ MAL OLUP OLMADIKLARINI ÇUVALLARIN HEPSİNİ TEK TEK AÇIP KONTROL EDECEĞİM!
HEPSİNİ Mİ?

MÜSTERİ DAİMA HAKLIDIR BUDGER! MADEM İÇİNDEKİLERİ KONTROL ETMEK İSTİYOR!

TANRIM...
AL O ZAMAN!

SWI!SS

İLERİ BUDGER!

SMACK
URGH!

OH...

HAY AKSİ!

BIRAK BENİ!

NASIL İSTERSEN!
TUMP

ŞİMDİ GÖRÜRSÜN!

!

HEM KANDIRIP HEM DE BIÇAK MI ÇEKİYOR-SUN?

BU KADAR OYUN YETER!
SOCK

BİR DE KA-TİL OLMA!
SMACK

ÜZERİNDE ÜÇ PARMAK BAL VAR, GERİSİ KUM...

ÇUVALLARIN HEPSİ VE VARİL DE AYNI DURUM-DA...

HMM.. KAHVE ÇUVALLARININ İÇİNDEKİ KUM DEĞİL, ÇAKIL-MIŞ...

O SIRADA DOKUZ MİL İLERİDE...
SWING HALA DÖNMEDİ...

YA BAŞINA BİR ŞEY GELDİYSE?
MERAK ETME BETTY! ONUN GAYET İYİ OLDUĞUNDAN EMİNİM!
UGH !

ŞU BEYAZ KADINLAR BİR SANİYE SESSİZ VE SABIRLI OLA-MIYOR!

HEY... BU PUIK!

GÜZEL SOSİS! BUNU SANA KİM HEDİYE ETTİ?
HEDİYE Mİ? KİMBİLİR NEREDEN ÇALDI?

NE YANİ? PUIK'İM BİRİNDEN HEDİYE ALMAYI HAKETMİYOR MU?

BİZE YİYECEK SATAN TÜCCARLARDAN BİRİ VERMİŞ OLMALI...
HEH HE...

AL BAKALIM... YESENE İTOĞLU İT...

UTANMIYOR MUSUN?
UGH !

NE OLUYOR?
KESENİN İÇİNDEKİLERİ PUIK'İN SOSİSİNE BOŞALTMAYA ÇALIŞIYORDU!

HAY ŞEYTANIN SAKALI! KOKUSUNDAN TANIDIM! BU O MİDELERİ MAHVEDEN İLAÇ!

KATİL! BETTY OLMASAYDI ONU ZEHİRLEYECEKTİN!
SADECE BİRAZ EĞLENECEKTİM!

UAAH!!!
GNAM

ALDIRMA PUIK! YEMEĞE DEVAM ET SEN!
GAMLI BAYKUŞ'TAN DAHA LEZZETLİ OLDUĞU KESİN! HAH! HA!
BEN GİDİYORUM! UHH... AH...

PİRELİ KÖPEKLERİNİ DOSTLARININ ÜZERİNE SALAN İNSANLARLA BİR DAKİKA DAHA DURAMAM! UGH!

AMA... DUR GAMLI BAYKUŞ!
HAH! HA! BIRAK GİTSİN BETTY!

O SIRADA...
KUM MU? KUM MU DEDİNİZ KAPTAN SWING?
EVET ALBAYIM! ÜZERLERİNDE BİR MİKTAR BAL, KAHVE VE UN VAR AMA GERİSİ TAMAMEN KUM VE ÇAKILLA DOLU!

BAY CROSSBOW BİZİ NE SANIYOR? LOUİSİANA'DAN GELMİŞ BİR ÇİFTÇİ BİZİ KANDIRIYOR HA?

ASKERLERİNİZİ VE KURTLARIMI AÇ BIRAKMAK İSTEYEN O ADAM NEREDE?
KUM İÇİN DÜNYANIN PARASINI ÖDEDİK!

O KADAR ALTINI PEŞİN ÖDEDİK! BİLSEYDİM GEMİSİNE DÖNMESİNE İZİN VERMEZDİM!

MALLARI TESLİM ETMEK İÇİN ACELE ETTİ DİYE TEŞEKKÜR ETTİM BİR DE...
MMM...

O SOLUCANLARI HAPSE ATIN! PATRONLARI GEMİYE BİNMEDEN ÖNCE ONLARIN YANINA GELECEKTİR SANIRIM!

EĞER ÇOKTAN BİNİP AÇILMADIYSA ONU BULUP GETİRECEĞİM!

O SIRADA...
HAH! HA! AMERİKAN SUBAYLARI SAHİDEN APTAL!
ONLARA GÖRE BEN BİR DAHİ SAYILIRIM!

KESİNLİKLE BAY CROSSBOW! ONLARI ÖYLE KANDIRDINIZ Kİ...
KES SERSEM!

BİZİ DUYABİLİRLER...
KİBAR OLUN... HEH HE...

BU GORİL KILIKLI NE DİYE BANA BAKIYOR ÖYLE?

GEMİ DEMİR ALMAYA HAZIR!
SAKİN OL! HİÇ ACELEM YOK!

GEMİYE BİNMEDEN ÖNCE BİRER BARDAK İÇELİM! BEN ISMARLIYORUM!

PATRON BİRDEN NE KADAR NAZİK OLUVERDİ!
EVET, BİZİ TEKMELEMEK YERİNE İÇKİ ISMARLIYOR!

ALTIN SAÇLARINIZI OKŞAYAN MELTEM NE MUTLUDUR...
?!

AH! İŞTE BİZE İÇKİ ALMASININ NEDENİ BELLİ OLDU!
KIZ BAŞINA GELECEKLERİNİ BİLMİYOR! ZAVALLI!

YA BU LACİVERT GÖZLERİ AYDINLATAN GÜNEŞ!
ÖFF....

SİZ BU BÜYÜLEYİCİ GÜZELLİĞİN BABASI MI AMCASISI MISINIZ?
NİNESİYİM!

HAH! HA! SİZE ARKADAŞLIK ETME ŞANSINA SAHİP OLAN ADAM ÇOK EĞLENCELİ! HAH! HA!
!

NE DEMEK BU?
HEMEN KÖTÜ YANINDAN ANLAMAYIN SAYIN CENTİLMEN...

BU KENDİ TARZIMLA ÇOK GÜZEL BİR BAYANA HAYRANLIĞIMIN SAYGILI BİR ŞEKİLDE İFADESİDİR!

HERKESE EN NEFİS İÇKİLERİ ISMARLIYORUM!

BİZ SENİN İÇKİNİ FALAN İSTEMİYORUZ AHBAP!
BIRAK MİSTER BLÖF! ALT TARAFI BİR KADEH İÇKİ! DEDİĞİNİ YAPIP GİDELİM!

TAMAM...
BRAVO! HAYATTA BÖYLE OLMAK GEREK!

O SIRADA ADAMINA ÇAKTIRMADAN BİR İŞARET YAPAR...

YENİ BAŞLAYAN DOSTLUĞUMUZA!

AMA... HAY ŞEYTANIN SAKALI! NE OLUYOR?

İYİ NUMARAYDI BAY CROSSBOW!
OUCH!
SMACK

OH! SİZ DELİRDİNİZ Mİ?

ONU GEMİYE GÖTÜRÜN!
OOH...
SWISS

BIRAKIN ONU! UUHH!
NE DURUYORSUNUZ? GEMİYE!
AMA KOLAY DEĞİL Kİ BAY CROSSBOW! YERİNDE DURMUYOR!
BIRAK BENİ!
SOCK

SMACK SOCK
TANRIM! MİSTER BLÖF'Ü ÖLDÜRECEKLER!

RAHAT DUR DEDİM!
İMDAT! AAAHHH!
SCIAFF

İMDAT! AHH!
?!

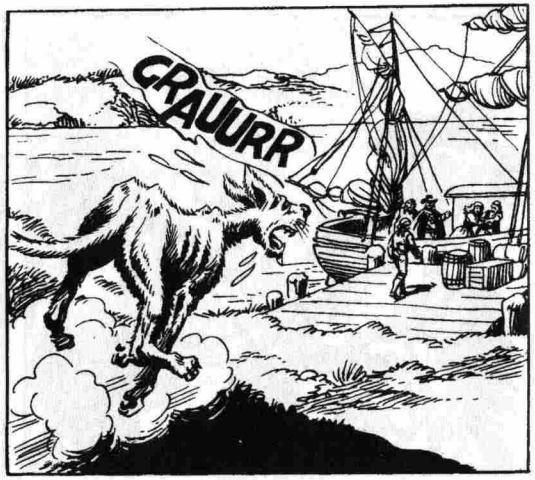
GRAUURR

OHH! İMDAT!
ONU AŞAĞI GÖTÜRÜP KAPATIN!

PALAMARLARI ÇÖZÜN! YELKENLERİ AÇIN! İLERİ!
GRAUURRRR

NE İSTİYOR BU PİS KÖPEK? GEMİYE BİNMEK Mİ?
BELKİ KIZIN KÖPEĞİDİR!
GROOARR

GEBERT ONU!
HEMEN PATRON!
BANG

KAI
ZIP

HAH! HA! İŞTE OLDU!
KAI KAII

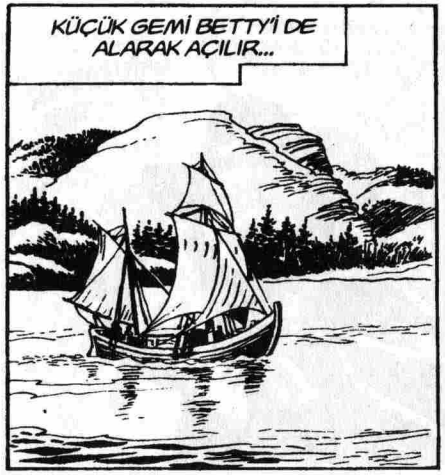
KÜÇÜK GEMİ BETTY'İ DE ALARAK AÇILIR...

O SIRADA...
HEY SWING!
GAMLI BAYKUŞ!

IRMAKTAN MI?
EVET! PUİK DENEN İTOĞLU İT BENİ ISIRDI VE...

ORADA DEMİRLİ BİR GEMİ VAR MIYDI?
GEMİ Mİ? EVET! AMA DİYORDUM Kİ PUİK BENİ...

UĞRAŞACAĞIMIZ BAŞKA KÖPEKLER VAR! YOLDA ANLATIRIM! GİDELİM!
ULU MANİTU!

AZ SONRA...
UGH! GEMİ GİTMİŞ!
HAY BİN KUNDUZ!

UHHH... BAŞIM...
?!
KAI!

OHH.. KEMİKLERİM SIZLIYOR...
MİSTER BLÖF!

NE OLDU SANA?
ONU FENA HIRPALADI ALÇAKLAR!

DÖRT KİŞİYDİLER! O ALÇAK BENİ HAİNCE KANDIRIP YUMRUKLATTI! HEPSİYLE BİRDEN BAŞ EDEMEDİM SWING!

VE NE YAZIK Kİ BETTY'İ GÖTÜRMELERİNE ENGEL OLAMADIM...

BETTY Mİ? ONU GÖTÜRDÜLER Mİ?
EVET! GEMİLERİYLE... HATTA GENÇ BAYANIN PEŞİNDEN KOŞAN BU ZAVALLI HAYVANA ATEŞ ETTİLER!

ZAVALLI O KIZI KURTARMAK İSTEDİ AMA BİR BACAĞINDAN VURULDU!
ADAMLARI O ALÇAĞA CROSS-BOW DİYORDU...
KAI

CROSS-BOW!

HEMEN PEŞLERİNDEN GİDİP BETTY'İ ELLERİNDEN KURTARMALIYIZ!
UUHHH... TANRIM...

BU HALDE BİR YERE GİDEMEZSİNİZ MİSTER BLÖF! BİR YERİNİZ KIRILMIŞ DA OLABİLİR...
ALDIRMA! YARDIM ET SWING!

SEN PUİK'LE İLGİLEN GAMLI BAYKUŞ!
ULU MANİTU! BU İTOĞLU İTE DADILIK MI YAPACAĞIM?
KAI KAII

BELKİ ONA NİNNİ DE SÖYLERİM... PÖH!

BU İTOĞLU İT YARALIYKEN DE BENİ ISIRMAKTAN VAZGEÇMEZ!
LÜTFEN BETTY'İ O DOLANDIRICIDAN KURTARANA KADAR ONUNLA BARIŞ YAP DOSTUM!
DOLANDIRICI MI?

EVET! BİZE SATTIĞI YİYECEK ÇUVALLARINDAN KUM ÇIKTI!

VAY CANINA! DEMEK ALÇAĞIN TEKİYMİŞ! UHHH... KÜREĞİ TUTAMAYACAĞIM SANIRIM...

ENDİŞELENME, ONA YETİŞTİĞİMİZDE GÜCÜNÜ KAZANMIŞ OLACAKSIN MİSTER BLÖF!
HAYDİ GAMLI BAYKUŞ, ASIL KÜREĞE!

O SIRADA...

SAKİNLEŞTİ Mİ?
SAYILIR!

SAHİDEN DE ÇOK GÜZEL BİR KIZ DEĞİL Mİ?
SANA BİR TAVSİYE! SAKIN ONA YANAŞAYIM DEME!

PATRON ONU ÖZEL MALI SAYIYOR! ONUN YANINA YAKLAŞANIN CANINA OKUR!

ÖZEL MAL MI? BEN Mİ? HEM DE O İĞRENÇ GORİLİN MALI MIYMIŞIM...

KENDİMİ SAVUNACAĞIM HİÇ BİR ŞEY YOK BURADA! BU DA NE?

OH! BU GAMLI BAYKUŞ'UN MİDE BOZAN İLACI!

HAH! HA! İŞTE GELDİM KIRLARIN GÜZEL ÇİÇEĞİ!

BAKIYORUM ARTIK AĞLAMIYORSUN! HATTA BENİ GÖRDÜĞÜNE SEVİNMİŞ GİBİSİN?

DOĞRUSU SENİN GİBİ BİR ERKEĞİN DİKKATİNİ ÇEKMEKTEN HER KADIN HOŞLANIR!
HEH! HE! YAKIŞIKLIYIM DEĞİL Mİ?

ŞİMDİ NE KADAR TATLI VE CANAYAKINSIN! AZ ÖNCE NEDEN O KADAR ÖFKELİYDİN?
BEN ZORLANMAYI SEVMEM! NAZİK ERKEKLERDEN HOŞLANIRIM!

BİRAZ KİBAR DAVRANIR BİRAZ DA ŞARAP YA DA VİSKİ İKRAM EDERSENİZ HERŞEY HALLOLUR!

BÖYLECE HAVAYI BİRAZ DAHA YUMUŞATABİLİRİZ...
HAH! HA! SEN YETER Kİ EMRET ÇİÇEĞİM!

HEMEN BİR ŞİŞE VİSKİ GELİYOR!

HAYDİ ÇABUK OL! SALLANMA!
GELDİM GELDİM!

KIZLA ARANIZ YUMUŞAMIŞ BAKIYORUM PATRON?

SEN KENDİ İŞİNE BAK SERSEM!
AIAHH!
TUMP

İŞTE GELDİM SAMANYOLUNUN EN GÜZEL YILDIZI...
AMA...

BU İÇKİ SANA GÖĞÜ PEŞPEMBE GÖSTERECEK ÇİÇEĞİM...
YALNIZ KALABİLMEMİZ İÇİN KAPIYI KAPASANIZ?

YALNIZ MI? HAH! HA! HAKLISIN GÜZELİM...

HEMEN KAPATIYORUM!

BUYRUN BAY CROSSBOW, İÇKİNİZ!
SAĞOL GÜZELİM! HAH! HA!

GLU..GLU...
BİR DİKİŞTE İÇTİ... UMARIM İLAÇ ÇABUK ETKİ EDER...

AAHH...
BİR BARDAK DAHA?

SONRA... ŞİMDİ GEL BAKALIM...
OH... İNDİRİN PENÇELERİNİZİ! NAZİK ERKEKLERİ SEVDİĞİMİ SÖYLEDİM YA!

NE İSTERSİN? BİR SERANAT MI?
ELİME BİR GİTAR ALIP ONU MU ÇALAYIM YANİ?
TUMP

TANRIM... BU İLAÇ ETKİSİNİ GÖSTERMEK İÇİN NE BEKLİYOR?

GEL KALBİMİN GÜLÜ...

OHH... MİDEM... AHH...

AHH... MİDEM! İMDAT!

UMARIM BU DURUM EN AZ BİR HAFTA SÜRER!

BU KESENİN YANIMDA BULUNMASI NE BÜYÜK ŞANS...

O SIRADA...
NASILSIN MİSTER BLÖF?

DAHA İYİYİM! BAŞIM DAHA AZ AĞRIYOR!

O ALÇAKLARA YUMRUKLARINI GERİ VERECEĞİM! HEM DE FAİZİYLE BİRLİKTE!

BANG BANG BANG
TANRIM!

BANG
BANG
YAAAEE!
SİLAH SESİ ŞURADAN GELİYOR!
EVET! HEMEN ŞU BURNUN ARKASINDAN!

KARAYA ÇIKALIM! GELDİĞİMİZİ GÖRMEMELERİ İÇİN YÜRÜYEREK GİDELİM!

YARALI BACAĞINLA BURADA KALMAN DAHA İYİ OLUR PUİK!

HAY BİN KUNDUZ!

İMDAT! İMDAT!

ALIN SİZE HAREKET!
BANG

UURGH...
SHA-VAK?!

WAKAN-DA!

JAAHH!!
SWIISS

ULU MA-NİTU!
ZIP

İLERİ DOST-LARIM!
BANG

WAKANDA! JAAHH!
GÖZLÜ-ĞÜM... GÖZLÜĞÜM NEREDE?
SWIISS

AAH...

UHH... ZATEN HER YERİM AĞRIYOR...
SWIISS

JASTAHH...
THUD

URRGH...
TUMP

HEY! BANA İKİNCİ GÖBEK YAPMAK İSTİYOR BU!

AAHH!
ZAC

KENDİMİ YENİ BİR LÜFER GİBİ TAZE SANMAKLA YANILMIŞIM... PUFF...

HEY! KAÇIYORLAR!
BIRAK GİTSİNLER!

KALANLARIN DURUMUNA BAKALIM...

NE YAZIK Kİ BUNUN İŞİ BİTMİŞ... UGH!

BU ADAM DA ÖLMÜŞ NE YAZIK Kİ...

SAĞ KALAN BEYAZ YA DA KIZILDERİLİ YOK! UGH!

GÖZLÜĞÜM.. NEREDE?

HEY!
?!

İMDAT!
NE OLUYOR DOSTUM?

AL-ÇAK!
SİZİ KURTARAN BİRİNE NASIL TEŞEKKÜR BU?

AMA... KIZILDERİLİ DEĞİL MİSİNİZ?
DEĞİLİZ TABİİ Kİ! GÖZLERİNİZ GÖRMÜYOR MU YOKSA?

ŞEY... BİRAZ MİYOPUM BAYAN... GÖZLÜĞÜM OLMADAN ZOR GÖRÜRÜM...

PEKİ İKİ DENİZCİ ARKADAŞIM NEREDE?

NE YAZIK Kİ ÖLDÜLER! BEN VE DOSTLARIM GEÇ KALDIK!
DOSTLARINIZ MI?

ONLARI GÖRÜYOR MUSUNUZ?
GÖRÜYORUM BAYAN! SAĞOLUN BAYLAR...

ELİNİZİ SIKMAK İSTERİM!

BU TARAFTAYIM BAYIM...
OH BAĞIŞLAYIN... ŞİMDİ YOLCULUĞA NASIL DEVAM EDECEĞİM?

BU HALİMLE BİR YERE KIMILDAYAMAM OYSA LOUİSİANA'YA GİTMEM GEREK!

LOUİSİANA MI? BİZ DE ORAYA GİDİYORUZ!
OH! O ZAMAN BERABER GİDELİM Mİ?

BU GÜZEL KAYIKLA YOLCULUK HOŞ OLACAK! KÜREK ÇEKMEK ZORUNDA KALMAYACAĞIZ!

GELİYOR MUSUNUZ? SİZİ MİMARLARIN TANRISI GÖNDERDİ!
MİMARLAR MI?
BU ARADA PUİK NEREDE?
İŞTE SENİN UYUZ İTİN DE GELDİ! UGH!

GÖZLÜĞÜMÜ BULMAM İÇİN BİRAZ ZAMAN VERİN!
ÜZGÜNÜM AMA BU MÜMKÜN DEĞİL!

ÇÜNKÜ KAYBEDECEK BİR SANİYEMİZ BİLE YOK... HEMEN GİTMELİYİZ!
PEKALA...

O HALDE ÖNDEN BENİM GİTMEME İZİN VERİNİZ!
HEY! O TARAFTAN DEĞİL!

OHH!
SPLASH

BURAYA GEL ŞAHİN GÖZLÜ!
GLUB SPUT

BENİMLE ALAY ETMENİZ DOĞRU DEĞİL BAYAN! YANLIŞ ADIM ATTIM SADECE!
PEKİ ÖYLE OLSUN!

GİYSİLERİNİZİ ÇIKARIN... ONLARI KURUTACAĞIM...
ÇOK NAZİKSİNİZ AMA LÜTFEN ARKANIZI DÖNÜN!

SİZE ŞUNU SÖYLEMELİYİM Kİ BEN SAKALLIYIM...

ADAM SAHİDEN KÖR AMA YELKENLİSİ EPEY HIZLIYMIŞ...
KEŞKE DAHA HIZLI OLSA...

BETTY'İ BİR AN ÖNCE O AKBABALARDAN KURTARMALIYIZ!
BU BANA ÇOK ACI VERİYOR!

O SIRADA ORADAN MİLLERCE ÖTEDE GÜNEYDE...

BAY CROSSBOW NASIL OLDU?
UUHH... GULP... GRAUB...

DUYMUYOR MUSUNUZ? HALA KUSUYOR!
APTALLAR! YENİ GİYSİ GETİRİN!

ÇABUK YOKSA DERİNİZİ YÜZE... UUUURGH! NE ŞANS... AHH...

ŞANSSIZ YA! NEDEN HASTALANMIŞ OLABİLİR?
HİÇ BİR FİKRİMİZ YOK...

HEH HE... CROSSBOW'UN İŞİ TAMAM...

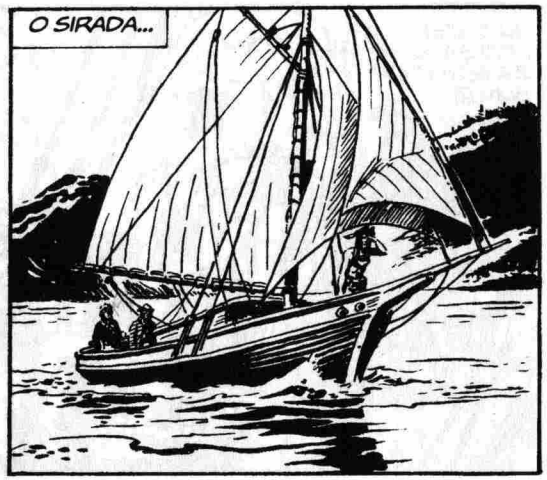
O SIRADA...

KENDİMİ HALA TANITMADIM BAYANLAR BAYLAR... ÜZGÜNÜM...

BEN HARRY SPRUANCE! MİMARIM VE HARVARD ÜNİVERSİTESİNDE PROFESÖRÜM...

PEK ÇOK AVRUPA VE AMERİKA'DAKİ ÜNİVERSİTELERDE EĞİTMENLİK YAPIYORUM! GOTİK KARAKTERLERE SAHİP O ESKİ AVRUPA'DA BULUNMALIYDIM!

GOTİK SEVER MİSİNİZ? YERÇEKİMİNE KARŞI GÖĞE DOĞRU YÜKSELİŞLERİ...
HAH! HA!

BU GÜZEL SÖZLERİ ŞAPKANIZA SÖYLÜYORSUNUZ DOSTUM!
OHH...

HAY AKSİ! GÖZLÜĞÜM OLMADAN ARABASI OLMAYAN BİR KÖTÜRÜM GİBİYİM!

?!

HEY! YOKSA BUNU MU ARIYORSUN?

O NEDİR?

OHH! EVET EVET! YAŞASIN! GÖRÜYORUM!

?
AAAHH!!

İMDAT! KIZILDERİLİLER KAYIKTA!
KIZILDERİLİLER Mİ?

HANİ! NEREDELER?

UGH!?
AMA...
HAH! HA! SAKİN OL! O DOSTUMUZ GAMLI BAYKUŞ!

O DA BENİM GİBİ BİR ONTARİO KURDUDUR!
DOST MU?

HAYATINIZI KURTARDIĞI İÇİN ONA TEŞEKKÜR ETMELİSİNİZ! GÖZLÜĞÜNÜZÜ DE O BULDU ZATEN!

ONU BU İTOĞLU İT BULDU! KIRMADAN ÖNCE ONDAN ALDIM!
ÖYLE Mİ?

SEVİMLİ ŞEY! DEMEK ONU KIYIDA BULUP BURAYA KADAR GETİRMİŞ!

BEN... OH... BRRR!
ELBETTE DOSTUMUZ...

ONUN DOST OLDUĞUNA İNANMAK İSTERDİM...AMA NE DE OLSA KIZILDERİLİ! BAŞIMA GELENLERDEN SONRA...
UGH!

KEŞKE GÖZLÜĞÜ PUİK'İN AĞZINDAN HİÇ ALMASAYDIM!
HAH! HA!

YOLCULUK GECE GÜNDÜZ DEMEDEN SÜRER... YAĞMUR ALTINDA DA...

KIZGIN GÜNEŞTE DE...

HALA BİR ŞEY YOK MU?
NE YAZIK Kİ!

O ALÇAĞIN GEMİSİ EN AZ BİZİMKİ KADAR HIZLIDIR!
AMA...

CROSSBOW DURAKLAMIŞ YA DA KARAYA ÇIKMIŞ OLABİLİR Mİ DİYECEKSİN?

O ZAMAN GEÇTİĞİMİZ YERLERDE DEMİRLEMİŞ YELKENLİSİNİ GÖRÜRDÜK!
GÖRÜP GÖRMEDİĞİMİZİ TANRI BİLİR...

ŞİMDİ DAHA DA DİKKATLİ BAKMALIYIZ! LOUİSİANA SINIRINI AŞIYORUZ!
NE DEDİNİZ?

ASLINDA YOLCULUĞUNUZUN SONUNA GELDİNİZ BAY SPURANCE!
NİHAYET!

BENİ İLGİLENDİRMEYEN İŞLERE KARIŞMAK İSTEMEM AMA LOUİSİANA'YA NE YAPMAYA GELDİNİZ?
EN UFAK FİKRİM YOK KAPTAN SWING!

ÖYLE Mİ? AMA SİZİNLE TANIŞTIĞIMIZDA ORAYA KESİN GİTMENİZ GEREKTİĞİNİ SÖYLEDİNİZ!
EVET ELBETTE...

ÖNEMLİ YAPI TASARIMLARIMI GERÇEKLEŞTİRMEK İÇİN ÇAĞRILDIM! YILLAR SÜRECEK İŞ VAR!

ELBETTE EN YÜKSEK TARİFEDEN ÖDENMİŞ BİR ÜCRET...
AMA TAM OLARAK NELER DÖNDÜĞÜNÜ BİLMİYORSUNUZ!

EVET! GERÇEĞİ BENİ BURAYA GETİRENDEN ÖĞRENECEĞİM!
HEY SWING!

HALELUYAA! TEK GÜÇLÜNÜN ŞARKISINI SÖYLEYELİM...

O HALKINI TERKETMEZ...
TERKETMEZ... O HALKINI TERKETMEZ...

PAMUK TARLASINDA ÇALIŞAN KÖLELER!
CROSSBOW DA PAMUK YETİŞTİRİCİSİYMİŞ! BU ONUN TARLALARINDAN BİRİ OLABİLİR!

BU ZAVALLI KÖLELER BELKİ ONUN NEREDE OLDUĞUNU SÖYLEYEBİLİR!

YANAŞALIM DOSTUM!

?

SELAM BAYLAR! BU TOPRAKLARIN KİME AİT OLDUĞUNU ÖĞRENEBİLİR MİYİM?
SAHİBİ Mİ? BÜYÜK PATRON DEVERAUX! GERALD DEVERAUX'A AİT!

AH, SAĞOL DOSTUM! ŞEY BEN ASLINDA BAY CROSSBOW'U ARIYORDUM...

BAY CROSS... OHH...

YANİ BAY CROSSBOW'U TANIYOR MUSUNUZ?
NEYİNİZ VAR SİZİN BÖYLE? NE OLUYOR?

EY GÜÇLÜ TANRI...

SENİ ÇAĞIRIYORUZ... MUTSUZ ÇOCUKLARINI KORU! MUTSUZ ÇOCUKLARINI KORU!

SALLANMAYIN! İŞ BAŞINA!
HEMEN SAHİP DEVERAUX!

NEDEN KÖLELERİME VAKİT KAYBETTİRİYORSUNUZ? ONLARDAN NE İSTİYORSUNUZ?

SADECE BAY CROSSBOW'UN NEREDE OLDUĞUNU SORUYORDUM! AMA BELKİ SİZ SÖYLERSİNİZ!
BEN...

BEN HİÇBİRŞEY BİLMİYORUM!

BEN... BEN ÇALIŞMALIYIM! KAYBEDECEK ZAMANIM YOK! BIRAKIN BENİ!
AMA NEDEN BÖYLE KIZDINIZ BİRDEN?

NOAH! ZEBULON! MOAB!

GELDİK PATRON DEVERAUX!

ISRAR EDECEK MİSİNİZ?
ŞİMDİ NASIL ISRAR EDİLİRMİŞ GÖRÜRSÜN!
SAKİN OL DOSTUM!

BAY DEVERAUX İLE ADAMLARININ YAPACAK ÇOK İŞİ VARMIŞ DUYMADIN MI? ONLARI DAHA FAZLA RAHATSIZ ETMEYELİM!

AMA SWING O ADAM...
YÜRÜ DEDİM!

SWING, SEN DE O KÖLELER GİBİ O ADAMIN ETKİSİ ALTINA MI GİRDİN BİRDEN YOKSA?
ELBETTE HAYIR DOSTUM...

PEKİ O ZAMAN NEDEN ADAMI KONUŞTURMAK İÇİN ÜZERİNE GİTMEDİK?
ÇÜNKÜ BU HİÇ BİR İŞE YARAMAZDI!

BEN CROSSBOW ADINI SÖYLEYİNCE ZAVALLI KÖLELER KORKUDAN TİTREMEYE BAŞLADI! ONLARIN SEÇKİN PATRONU İSE...

OH EVET! BİRDEN ONUN DA RENGİ ATTI! BU İSİMDEN KORKTUĞU BELLİ!
VE KORKAN İNSANLAR KONUŞMAK İSTEMEZ!

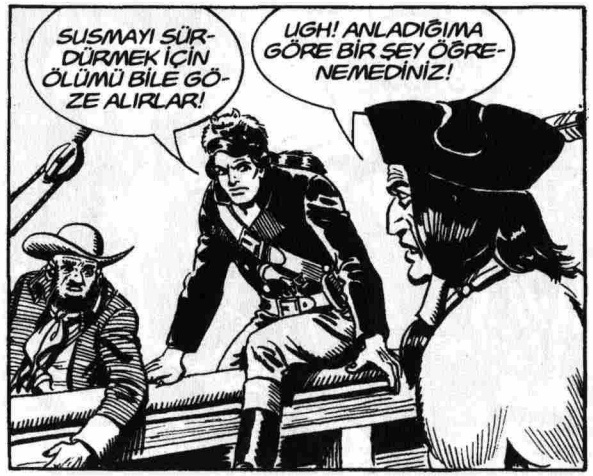
SUSMAYI SÜRDÜRMEK İÇİN ÖLÜMÜ BİLE GÖZE ALIRLAR!
UGH! ANLADIĞIMA GÖRE BİR ŞEY ÖĞRENEMEDİNİZ!

TAM AKSİNE! HAYDİ İLERİ!

ÖNCE GEMİYİ SU BURNUN ARKASINA GİZLEYELİM...
AKLINDAN NELER GEÇİYOR SWING? SÖYLESENE...

AKŞAM OLDUĞUNDA GÖRÜRSÜN!

SWING VE DOSTLARI YELKENLİYİ BURNUN İÇLERİNDE DEMİRLER...

TAMAM ÇOCUKLAR... ZATEN GÜNEŞ DE BATMAK ÜZERE... ARTIK HAREKETE GEÇEBİLİRİZ!

AMA NEREYE GİDİYORSUNUZ?
BACAKLARIMIZI AÇMAYA MİMAR DOSTUM!

BİZİ BEKLERKEN UYUYABİLİRSİNİZ! GAMLI BAYKUŞ SİZE ARKADAŞLIK EDER!

PUIK'İN NASIL İLERLEDİĞİNE BAK! TAMAMEN İYİLEŞMİŞ GİBİ!
PUAH !

AYIŞIĞINDA BÖYLE UYUZ BİR KÖPEKLE YOLA ÇIKMAK UĞURSUZLUK GETİRİR!
AMA ULU MANİTU SİZİNLE OLSUN!

BU GEZİNTİDEN NE GİBİ BİR SONUÇ ALMAYI PLANLIYORSUN SWING?
DEVERAUX VE ADAMLARI TEK KELİME BİLE ETMEDİ...

AMA KOCA BİR HAZİNESİNE BAHSE GİRERİM Kİ ONLAR BAY CROSSBOW HAKKINDA ÇOK ŞEY BİLİYOR...

KENDİMİZİ FARKETTİRMEDEN ONLARI GÖZETLEYEBİLİRSEK BELKİ BİRŞEYLER ÖĞRENEBİLİRİZ!

ŞU DEVERAUX'UN ÇİFTLİK EVİ OLMALI... SES ÇIKARMADAN YAKLAŞALIM...

HAY ŞEYTANIN SAKALI! DEVERAUX BU ZAVALLILARI GECE BİLE ÇALIŞTIRIYOR!
ŞŞŞT! SESSİZ OL!

ACELE EDİN LANET HERİFLER!

EĞER MALI KARARLAŞTIRILAN YERDE BULMAZSA NE OLACAĞINI TANRI BİLİR!

BUNUN ONLARA YETMESİ İÇİN TANRIYA YALVARALIM!

HEPSİNİ ŞU BARAKAYA KOYDULAR!
ŞİMDİ DE UZAKLAŞIYORLAR!

SEN BİRŞEY ANLADIN MI?
MMM... PEK DEĞİL!

HEY! GELENLER VAR!

JAAHH!

BİR... İKİ... ÜÇ... BU KALIN KAFALI BİZİ KANDIRMAYA MI ÇALIŞIYOR?

NE OLDU PASCAL?
GÖRMÜYOR MUSUN? BURADA İSTENENİN SADECE YARISI VAR!

DEVERAUX'UN İYİ BİR DERSE İHTİYACI VAR ANLAŞILAN! KEMİKLERİNİ KIRALIM!
DELİRDİN Mİ?

BU ZEVKİ BAY CROSSBOW'UN ELİNDEN ALMAK MI İSTİYORSUN? PATRON KEMİK VE SURATLARI TEKMELEMEYE BAYILIR!

SEN DE DUYDUN MU?
SSS...

YİNE DE BU MALI YÜKLEYELİM!
SAKİN OLUN!

DEMEK SİZ BAY CROSSBOW'UN ADAMLARISINIZ!
?

BU İKİSİNİ DAHA ÖNCE GÖRDÜN MÜ?
HAYIR! YABANCI OLMALILAR!
DOĞRU!

?

ONLARIN YERİNDE OLSAN NE YAPARDIN?
BAŞKALARININ İŞİNE BURNUMU SOKMAZDIM!

VE HALA YAŞIYOR OLDUĞUM İÇİN ŞEYTANA TEŞEKKÜR EDER BİR AN ÖNCE TABANLARI YAĞLARDIM! HAH! HA!

ANLADINIZ MI?
EVET AMA CROSSBOW'UN NEREDE OLDUĞUNU ÖĞRENMEK İSTİYORUZ!
KONUŞMAZSANIZ DİŞLERİNİZ DÖKÜLMEYE BAŞLAYACAK!

DUYDUN MU? HAH! HAH! HA!
NE KOMİKLER! HAH! HA!

SİZ DE GÜLMEYE BAŞLAYABİLİRSİNİZ YABANCILAR! ELLER YUKARI! HEM DE HEMEN!

HAY AKSİ!
TANRIM!

SİLAHLARINI ALALIM! SONRA PATRONUN YERİNİ NEDEN BİLMEK İSTİYORLAR ÖĞRENELİM!

BİRAZ BURUNLARINI EZELİM Mİ?
HARİKA! DÜNKÜ GİBİ İYİ BİR DAYAK OLSUN!

SİZ İŞE BAŞLAYIN ÇOCUKLAR! NASILSA KIPIRDAYAMAZLAR! HAH! HA!

?!
AHH...

OUCH!
SMACK

HAY...
BIRAK BAKALIM AHBAP!

AMMA İNATÇIYMIŞSIN!
TUMP

SMACK

ALIN ŞU PİS KÖPEĞİ!
GRAUURR

THUD

AL BAKALIM!
SMACK

UUHH...
TUMP

THUD

?!

HAY ŞEYTANIN SAKALI!

DUR BAKALIM...
BANG

AAHH...
BANG

SWING!

GEBER PİS YARATIK!
THUD

BU YAPTIĞINI ÖDEYECEKSİN!

ONA ATEŞ EDEYİM DERSEN SENİN SONUN OLUR!

BANG
ZIP

HAY AKSİ!

THUD

GİTSEM İYİ OLACAK...

ÇOK ŞÜKÜR YAŞIYORSUN PUİK! HEMEN SWING'E BAKMALIYIM!

UUHH... OMUZUM... KIRILDI SANIRIM...

SWING! CEVAP VER! HAY AKSİ! NE OLUR HAYATTA OL!

HENÜZ YAPABİLİYORKEN KAÇMALIYIM...

UUHH...
OH... ŞÜKÜRLER OLSUN!

BAŞIM... NE OLDU? GÜLLE ÇARPMIŞ GİBİYİM!
BİR AT NALI SWING!

KAFANDA KOCA BİR ŞİŞLİK VAR AMA ÇOK ŞANSLISIN!
UHH... HEY! YAVAŞ OL!

O ÇAPULCULAR?
İKİSİ KAÇTI! SANA BAKMAM GEREKTİĞİ İÇİN PEŞLERİNDEN GİDEMEDİM!

ÜÇÜNCÜSÜ DE BURADA!

ASIL ÖNEMLİ OLAN BİZİ CROSSBOW'A GÖTÜRECEK BİRİNİN ELİMİZDE OLMASI!

BU ADAM BİZİ CEHENNEME GÖTÜREBİLİR ANCAK! ÖLMÜŞ!

NE YAPTINIZ SİZ?
TÜM GÜÇLÜ BİZE ACISIN!

ACISIN MI? AMA HAYATTASINIZ!
HAYATTA MI? AMA UZUN ZAMAN OLMAYACAĞIZ!

BÖYLE BİR OLAYDAN SONRA CROSSBOW VE KATİLLERİ KUDURMUŞ KÖPEK GİBİ SALDIRIR!

BİZ ZAVALLI ÇİFTÇİLER ONLARA NE VERDİYSEK DOYURAMIYORUZ!

SAKİN OLUN! YANLIŞ ANLAMADIYSAM CROSSBOW İSTEDİĞİ İÇİN MALLARI BURAYA YERLEŞTİRİYORSUNUZ!
EVET! HER ZAMANKİ GİBİ! MALI ALMAYA GELİP PARA ÖDEMEDEN GİDERLER!

BU AYLARDIR SÜRÜYOR! BAŞKA ÇİFTÇİLER DE AYNI DURUMDA! BAŞTA BAZILARI KARŞI ÇIKTI! ONLARA NE OLDU BİLİYOR MUSUNUZ?
SANIRIM BİLİYORUM!

TARLALARI YAKILDI! EVLERİ DE ATEŞE VERİLDİ! KÖLELERİ ÖLDÜRÜLDÜ! VE...

VE O ZAMANDAN BERİ KİMSE AKSİNİ YAPMAYA CESARET EDEMİYOR! NEDEN BİRLEŞMİYORSUNUZ?

NASIL? KİMSE BU AKBABA ÇETESİNİN YERİNİ BİLMEZ Kİ!
MALLARLA GİDERKEN ADAMLARINI İZLEMEK YETERLİ!

ELBETTE AMA KİMSE BUNA CESARET EDEMEDİ! İNANIN BU ADAMLAR ÇOK KÖTÜ!

O SIRADA...
HAH! HA! ARTIK MİDEM GEÇTİ! KOLLARIMA GEL GÜZELİM!
HAYIR!

HAYIR MI? O TATLI BAKIŞLARIN NEREDE GÜZELİM?

BAY CROSS-BOW! GELDİK! SIĞINAMIZDAYIZ!
HAY AKSİ!

BURASI CROSS-BOW'UN İNİDİR...

KÖLELERİN İSYANI

HEY! BAKIN! GEMİ GÖRÜNDÜ!

SAHİP CROSSBOW DÖNÜYOR! TÜM GÜÇLÜ BİZE ACISIN!

TESTO E DISEGNI DELLA ESSEGESSE

NİHAYET! KİMBİLİR BANA NE GÜZEL HEDİYELER GETİRMİŞTİR...

İŞTE EVİMİZ TAŞ BEBEK! HAH! HA!

CROSSBOW! SEVGİLİM! FRANCESCA'NA NE GÜZELLİKLER GETİRDİN?
NE GÜZELLİK Mİ GETİRDİM? HAH! HA! BAK! BURADA!

EN ASİLİNDEN DEĞİL Mİ? HAH! HA! DAİMA İYİ BİR ZEVKİM VARDIR!
NEE?

BANA MÜCEVHER GETİRECEĞİNİ SANIYORDUM! VE GÜZEL ROPLAR... AMA SEN... BANA BUNU MU GETİRDİN?

YERİMİ ALMAK İSTEYEN RÜKÜŞLERİN BAŞINA NE GELİR BİLİYOR MUSUN?
AMA...

!
SCIAFF
KAPA ÇENENİ!

İŞTE BU HİÇ İYİ OLMADI!

OOHH...
SCIAFF
HAH! HA! BRAVO BILDIRCINIM!

SARIŞINA BAKIN! GERÇEK PANTER GİBİ!
HAYDİ FRANCESCA!
BU KADAR YETER ARTIK! DURUN!

YETER DEDİM!

SAÇLARINI KOPARACAĞIM!

O BİZİMLE KALACAK!
OOHH...

ONA YİNE VURMAYA KALKARSAN DERİNİ YÜZDÜRÜRÜM, ANLAŞILDI MI FRANCESCA?

ONA YEMEK VE GEREKLİ HERŞEYİ SEN TEMİN ET KOCAKARI...
PEKİ PATRON...

DEMEK BURADA KALACAK DERKEN SAHİDEN CİDDİYMİŞ... OFF...

O SIRADA CROSSBOW'UN İNİNDEN UZAKTA...
EVET BAYLAR... SONUÇ OLARAK CROSSBOW DENEN ADAM BİZE SÜREKLİ ŞANTAJ YAPIYOR... BİZ DE...
SİZ DE TARTIŞMASIZ HARAÇ VERİYORSUNUZ!

BAŞKA NE YAPABİLİRİZ? KARŞI GELENLER YA AİLELERİ İLE BİRLİKTE ÖLDÜRÜLDÜ YA DA TÜM MALLARI YAKILIP YIKILDI!

BU ALÇAĞIN YERİNİ SÖYLERSENİZ BİR YOLUNU BULABİLİRİZ!
BU İMKANSIZ! KİMSE ADAMLARINI İZLEMEYE CESARET EDEMEDİ! BİZİ HEP UYARDILAR!

PEŞLERİNDEN GİTMEYE KALKANLARIN CESETLERİ NEHRİN ÇAMURLARINDA BULUNDU...
ÖLDÜRÜLDÜLER YANI...

ONLARA YAPTIKLARINIZDAN SONRA BİZİ DE ÖLDÜRECEKLERDİR...
SAKİN OLUN!

ANLAMIYORSUNUZ DEĞİL Mİ? O CANAVARLAR İNTİKAMLARINI ALMAK İÇİN MUTLAKA GERİ GELECEK!
SAVUNMANIZDA SİZE YARDIM EDECEĞİZ!

YAPACAĞINIZ HİÇ BİR ŞEY İŞE YARAMAZ!

BİZE ANCAK BURADAN HEMEN GİDEREK YARDIMCI OLABİLİRSİNİZ! SİZİ BURADA BULURLARSA SONUMUZ OLUR!

AMA GİDERSENİZ BELKİ BEDELİNİ ÖDEYEREK ONLARI YUMUŞATIR, ADAMLARIMI KE ÇİFTLİĞİMİ KURTARABİLİRİM...
BU NE KORKAKLIK! BİRAZ DAHA CESUR DAVRANSANIZA! BİR ERKEK GİBİ!

EVET, ÖLÜ BİR ERKEK! AMA YAŞAYAN BİR TAVUK OLMAYI TERCİH EDERİM!
VAY CANINA!

ISRAR ETME MİSTER BLÖF! HAYDİ, GİDELİM...

BU KORKAKLIK UTANÇ VERİCİ BİR ŞEY SWING...
BARİ CROSSBOW'UN YERİNİ SÖYLESEYDİ...

O ALÇANIN BETTY'İ NEREYE GÖTÜRDÜĞÜNE DAİR EN UFAK BİR İPUCUMUZ YOK...

BETTY'NİN DURUMU YÜZÜNDEN ÇOK ÜZGÜN OLDUĞUNU BİLİYORUM SWING...

AMA SANA ANT İÇERİM Kİ HANGİ DELİĞE GİRERSE GİRSİN BETTY'İ O AKBABANIN ELİNDEN ÇEKİP ALACAĞIZ DOSTUM!

AZ SONRA...
BENCE MÜTHİŞ KOKU ALMA YETENEĞİ NEDENİYLE BU İŞTE PUİK'TEN YARDIM ALMALIYIZ! O BETTY'İ BULABİLİR...
YA DA BİZİ DİŞİ BİR KÖPEĞE GÖTÜRÜR! UGH!
BİRŞEY SORABİLİR MİYİM BAYLAR?

SORUNLARINIZ OLDUĞUNU ANLIYORUM ANCAK BENİM GİTMEM GEREKEN BİR RANDEVUM VAR! ACELE ETMELİYİM!

BENİ BIRAKTIKTAN SONRA NEREYE İSTERSENİZ GİDERSİNİZ...
BAĞIŞLAYIN BAY SPURANCE...

NEREYE GİTMENİZ GEREKİYORDU?
BATON RUJE KENTİNDEKİ ROY OTELİNE! BANA O ÖNEMLİ İŞLERİ VERECEK KİŞİ ORADA BEKLİYOR...

ADI CROSSBOW!

NEE? CROSSBOW MU?
KİM? NASIL?
ULU MANİTU!
EVET, BAY CROSSBOW DEDİM AMA NEYİNİZ VAR?

BETTY'İ KAÇIRAN ALÇAĞIN ADI BU!
TÜM BÖLGEYE DEHŞET SALAN HAYDUT DA CROSSBOW!

BAYLAR... BEN BİR MİMARIM VE TEK BİLDİĞİM ÇOK ZENGİN BİRİNİN BANA GENİŞ ÇAPLI İŞLER VERECEK OLDUĞU...

BURALARDA YÜZYILLARCA AYAKTA KALACAK YAPILAR YAPACAĞIM!
AMA O ADAM BİR ALÇAK DİYORUM!

ÜZGÜNÜM BAYLAR AMA GÖREV GÖREVDİR!
HAY ÇİZMELERİMİN MİMARI! KENDİMİ ZOR TUTUYORUM!

YETER MİSTER BLÖF! BAY SPURANCE ENİNDE SONUNDA BATON RUJ'A GİTMELİ... ONU DAHA FAZLA BEKLETMEYELİM...

CROSSBOW TAM OLARAK NE YAPTIRMAK İSTİYOR?
EN UFAK BİR FİKRİM YOK...

AMA ÖNEMLİ BİR ŞEY OLMALI! YOKSA BENİM GİBİ ÜNLÜ BİR MİMAR BU KADAR UZAK YOLDAN BURALARA GETİRTİLMEZ!
HAKLISINIZ DOSTUM...

PEKİ ONU NEREDEN TANIYORSUNUZ?
TANIMAK MI? ONU HİÇ GÖRMEDİM!

BENİ BURAYA ÇAĞIRAN BİR MEKTUP GÖNDERDİLER! İÇİNDE DE YOL MASRAFLARIM İÇİN BİR ÇEK VARDI!
ANLIYORUM!

TEK BİLDİĞİM BATON RUJ OTELİ'NE GİDİP SEKİZ NUMARALI ODAYI BULMAM GEREKTİĞİ...

SEKİZ NUMARA MI?
EVET! BAĞIŞLAYIN ANCAK FAZLA İLGİLENMİYOR MUSUNUZ?

PEKALA...
ŞİMDİ İZİN VERİRSENİZ EŞYALARIMI DÜZENLEMEM GEREKİYOR...

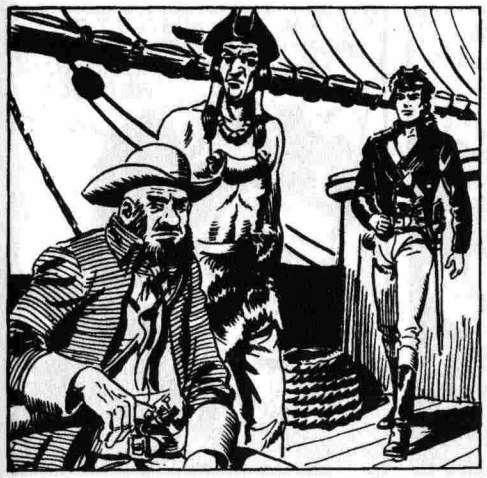

SWING BİZ İYİCE DÜŞÜNDÜK! UGH!
VE BU MİMARIN BULUŞMA YERİNE GİTMESİ GEREKTİĞİNE KARAR VERDİK!

BİZİM MİMARI KATİLLERDEN BİRİ KARŞILAYACAKTIR! BİZ DE ONUN ÜZERİNE ÇULANIP BİZİ BETTY'E GÖTÜRMESİ İÇİN ZORLAYACAĞIZ!

YANİ BİZİM MİMARI TAKİP EDECEĞİZ SWING...
NE DERSİN?
UHM...

EVET AMA BENİM DAHA İYİ BİR PLANIM VAR!

EŞYALARIM NEREDEYSE HAZIR... BAY CROSSBOW'UN BENDEN NE İSTEDİĞİNİ ÖĞRENMEK İÇİN SABIRSIZLANIYORUM...

OLMAZ! BU ŞEYTANIN SAKALINI YOLMAK İÇİN CEHENNEME GİRMEK GİBİ BİR ŞEY...
DELİLİK BU! UGH!
SSSTT...

KARAR VERİLMİŞTİR! TARTIŞARAK VAKİT KAYBETMEYELİM! HERKES NE YAPACAĞINI BİLİYOR...

BATON RUJ'A ÇOK VAR MI DAHA?
BİRAZDAN VARACAĞIZ BAY SPURANCE!

HARİKA...
BİRAZ KENARA ÇEKİL SOLUK YÜZ!

BU PİS SU KOVASINI BOŞALTMAM GEREK!
PEKİ...

SPLASH
UGH! KİM ÇELME TAKTI?

SPLASH
OOHH!

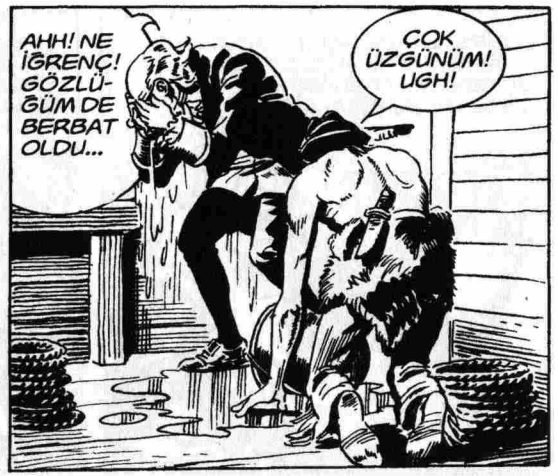
AHH! NE İĞRENÇ! GÖZLÜĞÜM DE BERBAT OLDU...
ÇOK ÜZGÜNÜM! UGH!

VER! KENDİMİ AFFETTİRMEK İÇİN ONU TEMİZLEYECEĞİM! UGH!
SAKIN KIRAYIM DEMEYİN! ONSUZ BİR KÖR GİBİYİM...

MERAK ETME! HEH HE...

OH! FELAKET! GÖZLÜK IRMAĞA DÜŞTÜ! OLAMAZ!

NEE? DÜŞTÜ MÜ? KORKUNÇ! BU... BU OLAMAZ!
BİRDEN ELLERİMDEN KAYIVERDİ VE ŞIPP!

UĞURSUZ KIZILDERİLİ! GÖZLÜĞÜM OLMADAN HİÇ BİR ŞEY GÖREMEM! BULUŞMAYA NASIL GİDECEĞİM ŞİMDİ?

ÜZÜLMEYİN BAY SPURANCE! BİZ SİZİN DOSTUNUZUZ! SİZİ OTELE BEN GÖTÜRECEĞİM...

SAHİ Mİ? BUNU YAPAR MISINIZ? ÇOK TEŞEKKÜR EDERİM!
ÖNEMLİ DEĞİL! KİM OLSA AYNI ŞEYİ YAPARDI!

İYİ OYNADIM MI?
ŞŞT! MİMARIMIZIN GÖZLERİ KÖSTEBEK GİBİ OLABİLİR AMA KULAKLARI HASSAS!

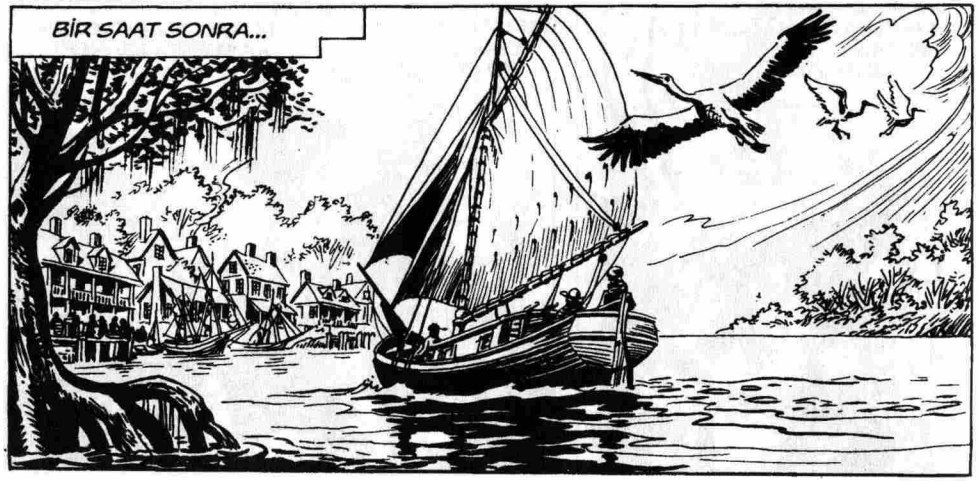
BİR SAAT SONRA...

O SIRADA...
SEVGİLİM! BAK SANA KENDİ ELLERİMLE NE HAZIRLADIM!
NEE?

NE BU? KIZARMIŞ TAVUK MU?
EVET CANIM... TAM SEVDİĞİN GİBİ!

OHH...
PÖH! İĞRENÇ!
THUD

MİDEM HASTA! BENİ ÖLDÜRMEK Mİ İSTİYORSUN SEN?
NEYİN VAR CANIM?

BEN SENİ ÇABUCAK İYİLEŞTİRİRİM MERAK ETME...

!
RAHAT BIRAK BENİ!
TUMP

DEFOL!
THUD
BENİ ARTIK GÖRMEK İSTEMİYORSUN! O LANET KIZA AŞIK OLDUN DEĞİL Mİ?

GRR...

FRANCESCA! BİR ŞEY SORACAĞIM!

?!
CEHENNEME GİT!

ŞU HALİNE BAK! ÇIK ÖFKELİ GÖRÜNÜYOR!
O BÖYLE OLDUĞU ZAMANLARDA ORTALIKTA GÖRÜNMESEN İYİ EDERSİN AHBAP...

İŞTE...

HESAPLAŞMA VAKTİ...

SWING... BENİ O İĞRENÇ CROSSBOW'DAN KURTAR ARTIK...
?

ŞİMDİYE DEK BANA DOKUNMASINI ENGELLEDİM AMA NEREYE KADAR DAYANABİLİRİM...
?

NE DEDİN?

SEN... ERKEĞİMİ ELİMDEN ALMAYA ÇALIŞMIYOR MUSUN YANİ?
O SAKALLI GORİLİ Mİ?

OH! HAYIR! ASLA!
HAH! HA! BEN DE SANDIM KİONA AŞIKSIN... HAH! HA! NE APTALMIŞIM...

PEKİ ONUN SANA DOKUNMASINA NASIL ENGEL OLDUN?
İÇKİSİNE BİR İLAÇ KOYUP MİDESİNİ BOZDUM... HASTA OLDU...

HAH! HAH! HA! DEMEK BU YÜZDEN MİDESİ HASTAYMIŞ! BELKİ ARTIK BAŞKALARININ PEŞİNDEN KOŞMAMAYI ÖĞRENİR!

SANA BAYILDIM MUÇAÇA! PEKİ İSMİNİ SAYIKLAYIP DURDUĞUN ŞU SWING KİM?
KAPTAN SWING... ONU GÖRSEYDİN... OHH...

O SIRADA...
ANLAŞTIK MI MİSTER BLÖF?
EVET AMA TEHLİKEYİ DÜŞÜNDÜKÇE...
NEREDESİNİZ? BENİ BIRAKMAYIN SAKIN!

BENİM İÇİN ENDİŞELENMEYİN! HAYDİ, SİZ ŞİMDİ MİMARLA İLGİLENİN!

BURADAYIZ AHBAP...
EŞYA SANDIĞIM? İÇİNDEKİ AYGITLARIM?

MERAK ETMEYİN, ONU DA BEN TAŞIYORUM...
TEŞEKKÜRLER! GİDELİM ÖYLEYSE...
HEH HE...

GÖZLÜKSÜZ GÖREMEMEK ÖYLE KÖTÜ BİRŞEY Kİ..
YANINIZDA BEN VARIM YA BAY SPURANCE...

HOŞÇAKAL DOSTUM...
MANİTU SENİ KORUSUN!

AZ SONRA...
İŞTE... ROY OTELİNE GELDİK...

NE KADAR SESSİZ...
BİRİNCİ SINIF BİR YER... MÜŞTERİLER DE PEK RESMİ...

SAYGI EN ÖNEMLİ ŞEYDİR...

GÜNAYDIN BAYIM! BEN OTELİN MÜDÜRÜNÜ ARIYORUM...

SEKİZ NUMARALI ODA LÜTFEN...
JOHN
BRIX
1711
+
1763

O SIRADA...
HOTEL LE ROY

HOŞGELDİNİZ BAYIM!

ODA MI İSTİYORSUNUZ?
SEKİZ NUMARALI ODA LÜTFEN...

HMM... ODA TUTULDU!
!

AMA SİZE BAŞKA ODA VEREBİLİRİM!

MESELA BEŞ NUMARA! HEM ORASI DAHA KONFORLUDUR...
SEN ÇEKİL!

KES SESİNİ DE GİDİP İŞİNE BAK SEN!
AMA...

SİZ O MU-SUNUZ? YANİ MM... MİMMİR!
MİMAR! EVET!

YANİ ADINIZ DA BAY SU... SPUU...
SPURANCE!

NE KADAR GEÇ KALDIĞINI-ZIN FARKINDA MISINIZ! YOLA ÇIKALIM!

NEDEN SİZİNLE GELEYİM?

BANA BAK! BİR HAFTADIR BURADA SENİ BEKLEMEKTEN KÜFLENDİM!

BANA DAHA FAZLA ZAMAN KAYBETTİRİR-SEN KÖTÜ OLUR!

HEY!
NE YAPAR-SIN?

AHHH! DUR!
NEREYE GİDECEĞİZ?

BAY CROSS-BOW'A!
HMM...

PEKALA! O ZAMAN ŞU KUTUYU AL DA GİDELİM...
NEE? BEN SİZİN UŞAĞI-NIZ MIYIM?

KARŞI MI ÇIKIYOR-SUN?
YO! HAYIR! HAYIR!

SEKİZ NUMARALI ODA DİYORUM! SAĞIR MISINIZ?
JOHN BRIX
1711
+
1763

KİMSE BENİMLE KONUŞMUYOR!

HERKES ÖLMÜŞ SANKİ...

AYNI ANDA...

DAHA ÇOK YOLUMUZ VAR MI?

İNMEK İSTERSENİZ SİZİ TUTMAM!

NİHAYET...
İŞTE PATRON! MMİM... YANİ BEKLEDİĞİNİZ O ADAM...
SONUNDA! GELMENİZ UZUN SÜRDÜ BAY SPURANCE...

BÖYLE KONUKSEVER OLMAYAN BİR YER OLDUĞUNU BİLSEYDİM HİÇ RAHATSIZ OLMAZDIM BAYIM...

HAH! HA! BURALARI SİZ KONUKSEVER YAPACAKSINIZ BAY SPURANCE! O YÜZDEN SİZİ ÇAĞIRDIM!
ÇANTAM!

DUYMADIN MI BÖCEK SURAT! ÇANTAYI GETİR HEMEN!
PE... PEKİ! DERHAL PATRON!

BENDEN GÜÇLÜ OLMASA BUNU KAFASINDA PARÇALARDIM!

ACABA BETTY BURADA MI? ÖYLEYSE NEREDE?

ŞU HARABELERE BİR BAKIN BAY SPURANCE! KORKUNÇ BİR YER BURASI! BU YÜZDEN BURADA BİR SARAY YAPTIRMAK İSTİYORUM...

SARAY MI?
EVET! VERSAY SARAYI TAM OLARAK NASIL BİLMİYORUM...

AMA ONDAN EN AZ İKİ KAT DAHA GÖSTERİŞLİ OLSUN! SİZE BUNUN İÇİN BEŞ BİN İNGİLİZ ALTINI VERECEĞİM...

İNŞAATA GELİNCE... HAH! HA! GÖRDÜĞÜNÜZ GİBİ İŞÇİDEN BOL ŞEYİM YOK... ÜSTELİK ÇOK UCUZ HEH HEH HE...
ANLIYORUM...

SANA O SANDIĞI TAŞI DEDİM! TEMBEL!
AMA ÇOK AĞIR!

ÖYLE Mİ? BEN SANA GÜÇ VERİRİM ŞİMDİ!
SLASH
HAYIR!

ŞURADA DA BİR KULE İSTİYORUM!

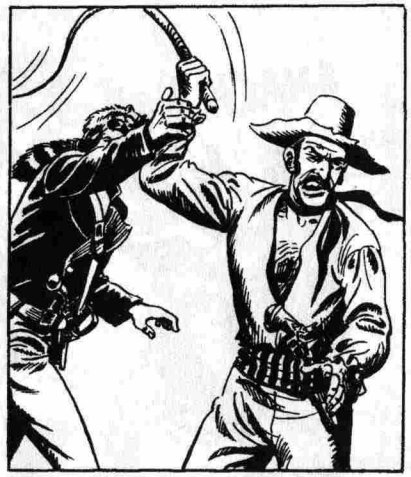

!
AHHH...

UUUH...

SEN NE YAPTIĞINI SANIYORSUN?
YARISI LONDRA YARISI PİZZA KULESİ GİBİ...
HEY! NE OLUYOR?

SMACK
AHH!

ŞİMDİ GÖRÜRSÜN SEN!

DURUN!
TANRIM...

SWİNG BURADA!

İŞİN BİTTİ...

DERSİNİ VERECEĞİM...
SOCK

OH! HAYIR! DİKKAT ET!
?

BU BETTY'-NİN SESİ...
SWIISS O

BU OYUNA BİR SON VERİN!
HEY!

UUHH...
HEMEN BİTİYOR...

TUMP

APTALLAR! ONU BURAYA SİZ TEPELEYİN DİYE Mİ GETİRDİM!
ASIL O BİZİ TEPELEDİ AMA...

BİR ZENCİYİ KIRBAÇLAMAMA ENGEL OLDU! UHH... BAŞIM...

ONLAR KÖLE! BÖYLE ŞEYLERE ALIŞMALISINIZ BAY SPURANCE...
BETTY! İŞTE ORADA...

GERÇEK BİR ÇİÇEK DEĞİL Mİ?

BEN LEZZETLİ KADINLARDAN HER ZAMAN ANLARIM!

DÖVÜŞÜRKEN ÜSTÜNÜZ TOZLANMIŞ SENYOR...

?!
LÜTFEN BİR APTALLIK YAPMAYIN...

GİT BURADAN! YÜZÜNÜ ÇOK GÖRDÜK!
PEKİ!

SARAY DA YUMRUKLARINIZ KADAR İYİ OLURSA BEŞ BİN ALTINI CEBİNİZDE BİLİN DOSTUM! HAH! HA!

İKİ BEŞ BİN!
NASIL İKİ?

YANİ ON BİN ALTIN İSTİYORUM!
AMA... DAHA ÖNCE ÖYLE KONUŞMADIK!

MADEM ÖYLE... BURADA DAHA FAZLA KALAMAM...
NE? GİDİYOR MUSUN?

ŞEY... DUR! BEKLE! BEN SADECE ŞAKA YAPTIM... İSTEDİĞİN KADAR PARA ALACAKSIN! YETER Kİ ŞU SARAYIMI GÜZEL YAP...

PEKİ SARAYIM NASIL OLACAK?
YARI GOTİK, YARI MISIR PİRAMİDİ GİBİ...

KULELER VE KUBBELER DE OLACAK!
OHH! ŞAHANE! KULELERE BAYILIRIM BEN!

FRANCESCA! NEREDESİN?

MİMARIMA YEMEK VER! ONA KRALLAR GİBİ DAVRANILMASINI İSTİYORUM...
PEKİ... HEMEN!

SÖYLER MİSİNİZ, NEDEN BANA ENGEL OLD...
SSST...

TAMAM! ŞİMDİ BİZİ KİMSE DUYAMAZ! KONUŞABİLİRİZ KAPTAN SWING!
HAY BİN KUNDUZ!

YANILIYORSUNUZ! BEN BİR MİMARIM VE...
HAH! HA! BEN DE KLEOPATRAYIM!

ENDİŞELENMEYİN! SİZİ ELE VERECEK DEĞİLİM...
FAKAT NASIL?

ROLÜNÜZÜ İYİ OYNADINIZ AMA BETTY'LE BİRBİRİNİZE NASIL BAKTIĞINIZI GÖRDÜM! O ZAMAN KAPTAN SWING OLDUĞUNUZU ANLADIM!

YAKIŞIKLI, GÜÇLÜ, CESUR KAPTAN SWING... HAH! HA! İTİRAF EDEYİM, BETTY HİÇ DE ABARTMAMIŞ!

AZ ÖNCE NEREDEYSE CROSSBOW'U BOĞACAKTINIZ DEĞİL Mİ?
SİZ ARAYA GİRMEMİŞ OLSAYDINIZ...

BU ÇILGINLIK OLURDU... KENDİNİZİ ÖLDÜRTEREK BETTY'İ BURADAN ÇIKARTAMAZSINIZ!

HAYDİ, RAHATINIZA BAKIN... FRANCESCA HEPSİNE BİR ÇARE BULACAK...

SAKINCASI YOKSA NEDENİNİ SORABİLİR MİYİM?
CROSSBOW BENİM ERKEĞİMDİR VE ONU BAŞKASIYLA PAYLAŞAMAM...

ŞİMDİYE DEK BÖYLE KAÇ KADINI MAHVETTİM! KISKANÇLIĞIM TUTARSA İYİ OLMUYOR!

AMA BETTY DÜRÜST BİR KIZ! VE SİZİ SEVİYOR! İKİNİZİ BURADAN SAĞ SALİM ÇIKARMAK İÇİN ELİMDEN GELENİ YAPACAĞIM...

O SIRADA...
İZİ KAYBETMEDİĞİNDEN EMİN MİSİN GAMLI BAYKUŞ?
UGH!

BU KAMIŞLAR YENİ KIRILMIŞ! KAPTANIMIZLA DİĞER SOLUK YÜZ BURADAN GEÇMİŞ... UGH!

O TİMSAHA ÇOK YAKLAŞMA PUİK! SENDEN ON KAT ÇOK DİŞİ VAR O HAYVANIN!
UGH!
CRAUURR

EVET! UGH! BİR ISIRIŞTA SENİN İTOĞLU İTİNİ İKİYE AYIRIVERİR... HEH HEH HE...

ONTARİO KALESİNE BİR TANE GÖTÜRSEK Mİ ACABA?
KES ZEVZEKLİĞİ DE İZİ KAYBETMEMEYE ÇALIŞ SEN!

O SIRADA...
KORKMA! YAKINDA KAPTANIN SENİ BURADAN GÖTÜRECEK!

SİZE YARDIM EDECEĞİM AMA ONU BÖYLE İZLEYİP DURMA! CROSSBOW KUŞKULANIRSA HERŞEY MAHVOLUR!

OH... SAHİ Mİ? YARDIM EDECEK MİSİN?
EVET! ÇOK YAKINDA!

SAHİP! KONUŞABİLİR MİYİM?

AMA SEN... ŞU...
EVET! KORUMANIZ ALTINA ALDIĞINIZ KÖLE...

BENİ KIRBAÇTAN KURTARDIN! KÖLELERE İYİ DAVRANAN TEK BEYAZ SENSİN! BEKLİYORDUK!
NEYİ BEKLİYORDUNUZ?

SENİ! BİZ KÖLELER BİZİ KULLANANLARDAN SAYICA ÇOK FAZLAYIZ ANCAK HİÇ SİLAHIMIZ YOK...

BİR ŞEFİMİZ DE YOK! SEN YİĞİT VE GÜÇLÜSÜN! BİZİ SEN YÖNETİRSEN KÖLELİKTEN KURTULMAK İÇİN AYAKLANMAYA CESARET EDEBİLİRİZ!

SİZİN KURTULMANIZI BEN DE ÇOK İSTERİM DOSTUM...
ŞST! DİKKAT! PATRON GELİYOR!

SONRA BURADA BULUŞALIM!
TAMAM!

O PİS ZENCİYE NE ANLATIYORDUNUZ BAY SPURANCE?
HANGİ PİS ZENCİ?

AH! ANLADIM... SARAYIMI NASIL YAPACAĞINIZI DÜŞÜNÜYORDUNUZ...
EVET... SAYILIR...

O HALDE SİZİ RAHAT BIRAKAYIM...
EVET! EVET!

HEY! ŞURAYA BAK! DÜNKÜ ADAM BU!
?

NE OLUYOR?

BU ADAM BİZE SALDIRDI PATRON!
DEVER'İN BİZİM İÇİN BIRAKTIĞI PAMUĞU ALMAMIZI ENGELLEDİ!
NASIL?

NE DEMEK BUNLAR BAY SPURANCE?
İŞİN ASLI, ONLAR BANA SALDIRDI!

BİLGİ İSTEMEK İÇİN KARAYA ÇIKMIŞTIM! ONLARIN ADINIZI SÖYLEDİĞİNİ DUYUNCA SİZİ NEREDE BULABİLECEĞİMİ SORDUM...

BUNA KARŞILIK BENİ ÖLDÜRMEK İSTEDİLER!

BAY SPURANCE'NİN DEDİKLERİ DOĞRU MU?
BİZ SADECE EMİRLERİNİZİ YERİNE GETİRDİK! BURADA MERAKLI KİŞİLER İSTEMİYORDUNUZ! DEĞİL Mİ?

BU CENTİLMEN MİMARDIR! BENİM MİMARIM! ONUN SAÇININ TELİNE ZARAR GELİRSE KEMİKLERİNİZİ KIRARIM! ANLAŞILDI MI?
TAMAM...
PEKİ PATRON!

O SIRADA...
FAKAT...
NEYİNİZ VAR BAYLAR? HEPİNİZ KAZIK GİBİ DURUYORSUNUZ ÖYLE...

KİMİNLE KONUŞUYORSUNUZ? DELİ MİSİNİZ?
NEE? DELİ Mİ?

NE BİÇİM OTEL BURASI! KİMSE CEVAP VERMİYOR! SONRA DA HAKARET EDİYORLAR!
OTEL Mİ? HAH! HA! BURASI MEZARLIK! KÖR MÜSÜNÜZ?

PEKİ... O ZAMAN BU KONUŞAN KİM?

BEN... GÖZLÜĞÜMÜ KAYBETTİM DE...
OH... ZAVALLI... HEM DELİ HEM DE KÖR...

GELİN, GÜNEŞ BATIYOR! KARANLIKTA BURADA OLMAMALISINIZ BAYIM...

GECE...

DİĞER KÖLELERLE KONUŞTUM! HERKES HAZIR SAHİP! EMİRLERİNİZİ BEKLİYORLAR!
O HALDE BU GECE OLACAK...

AMA BİR ŞEY VAR! İKİ DOSTUM BATON RUJ'DAN BERİ BENİ İZLİYOR... BURALARA YAKIN BİR YERLERDE OLMALILAR...

AZ İLERİDE...
PÖH... HAYATIMDA ONUN GİBİ YUMRUK ATAN MİMAR HİÇ GÖRMEDİM...
BEN MİMAR BİLE GÖRMEDİM DOSTUM!

AMA O ADAMI HİÇ GÖZÜM TUTMADI! NE İYİSİ HAREKETLERİNİ İYİ İZLEMEK! EN UFAK KUŞKULU BİR HAREKETİ OLURSA... BAMM!

BATAKLIKTA DOSTLARIMI BULABİLECEK MİSİN PEKİ?
IRMAĞIN TÜM GİRİŞLERİNİ İYİ BİLİRİM! BANA GÜVEN!

ARTIK GİT! SAKIN KENDİNİ GÖSTERME OLDU MU?
NÖBETÇİLERDEN SIYRILMAYI DA İYİ BİLİRİM!

İŞTE!
SERİNLEMEYE ÇIKMIŞ GİBİ...

ŞURAYA BAK!
AMA... BU BİR ZENCİ KÖLE!

SİLAH BAŞINA! BİR KÖLE KAÇIYOR!
BANG

ZIP

NEYSE Kİ ONU VURAMADILAR!
CANINA SUSAMIŞ O VAHŞİ NEREDE?
ŞURADAKİ SAZLARIN ARASINDA KAYBOLDU BAY CROSSBOW!

GİDİP YAKALASANIZA!
AMA KARANLIKTA VE BATAKLIKTA MI?

ORADA TİMSAHLAR VAR PATRON! SEN DE BİLİYORSUN!
AHMAKLAR! KAYIK ALIN, KÖPEK GÖTÜRÜN! HAYDİ! SALLANMAYIN!

ONU SAĞ GETİRİN Kİ ARKADAŞLARININ ÖNÜNDE BİR GÜZEL KAMÇILANIP ÖRNEK OLSUN...

KÖPEKLERİM KÖLELERİ YAKALAMAK İÇİN EĞİTİLMİŞLERDİR! BATAKLIKTA BİLE KOKUSUNU ALIRLAR!

O ZAVALLIYI KURTARMAK İSTESEM KENDİMİ ELE VERİRİM... NE YAPACAĞIM ŞİMDİ?

FRANCESCA!
SSSTT...

KÖLEYİ YAKALASALAR BİLE HEMEN GERİ DÖNEMEZLER! CROSSBOW YATIŞACAK, HERKES YATMAYA GİDECEK...

İŞTE TAM O ZAMAN BETTY'İ KAÇIRABİLİRİM...
NASIL? GÖZETLENİYOR OLMALI...

SEN O İŞİ BANA BIRAK AMİGO! SİZ ERKEKLERİN SİLAHI VARSA BENİM DE VAR MERAK ETME...

NEYSE! BETTY'İ ŞU SON KULÜBENİN ARKASINDA BEKLEYİN! SONRA DA OLABİLDİĞİNCE UZAĞA GİDİN... ANLAŞTIK MI?
EVET AMA...

FRANCESCA!
SSSTT...

O BUNLARI BETTY İÇİN YAPIYOR! BEN DE ONUN TÜM DÜNYASINI YOK ETMEK İSTİYORUM...

KUŞKULANIRSA CROSSBOW'A HABER VERİR... BAŞKA ÇAREM YOK...

O SIRADA...
BU TARAFA!
GRR... GRAUR

GRAUUR...
KÖPEK KOKUSUNU ALDI! ÇOK UZAKTA OLAMAZ!

İŞTE!
VURACAĞIM!

DELİRDİN Mİ? PATRON ONU CANLI İSTİYOR! KÖPEĞİ PEŞİNDEN SALALIM...

GRRR... ARF...

AZ İLERİDE...
İMDAAT! HAYIR!
BU DA NE?
UGH

AAHH!!

HEMEN AYIRMAYALIM! BİRAZ EĞLENMEMİZE BAKALIM...
DERSİNİ ALIR...
HAY ŞEYTANIN SAKALI!

KÖLECİLER ZAVALLI BİR ZENCİYİ YAKALAMIŞ! BAKSANA!

AMA BUNLAR CROSSBOW'UN GEÇEN GECEKİ ADAMLARI DEĞİL Mİ?!
GRAUURR

HEY! ŞU GELEN İKİ ADAM DA KİM BÖYLE?

ŞU SAKALLI OLAN DEVER'İN YERİNDE BİZE SALDIRMIŞTI! ATEŞ ET ÇABUK!
BANG

UUHH...
AAHH...
BANG
BANG
BANG

ISIR ONU PUİK! UGH!
AFERİN PUİK! BURNUNU KOPAR!
GROOARR
GRAUURRRR

GRRR
KAHH!

SEN EN İYİ İTOĞLU İTSİN!
ONA SEVGİ GÖSTERMEKTE HAKLISIN KIZILDERİLİ! O ÇOK YÜCE GÖNÜLLÜ BİR KÖPEK!

NEE? BEN Mİ? SEVGİ GÖSTERMEK Mİ?

HEM DE BU İTOĞLU İTE! ELİMDE OLSA ONU ÇİĞ ÇİĞ YERİM!
HAH! HA!

SİZ KAPTAN SWING'İN DOSTLARISINIZ DEĞİL Mİ?
HEY! BUNU NEREDEN BİLİYORSUN?

O SIRADA...
NEYİN VAR FRANCESCA?
OH... TANRIM...

SENCE BEN KART BİR DİŞİ DOMUZ MUYUM?
NE? TAM AKSİNE! GÖRDÜĞÜM EN GÜZEL KADINLARDAN BİRİSİN SEN!

O ZAMAN CROSSBOW BENİ NEDEN İSTEMİYOR?
ARTIK SENİ İSTEMİYOR MU?

KENDİMİ ÖYLE YALNIZ HİSSEDİYORUM Kİ...
MERAK ETME... BEN BURADAYIM YA İŞTE...

BAKIŞLARIN BAŞIMI DÖNDÜRÜYOR... AHH...
TUMP

BU KEZ SAHİDEN ONU BAYILTTIN!
ÇABUK OL...

BURADA BEKLE! KAPTAN SWING SENİ ALMAYA GELECEK! TAMAM MI?
SANA NASIL TEŞEKKÜR EDECEĞİM?

NEDEN TEŞEKKÜR EDECEKSİN Kİ? TÜM BUNLARI ERKEĞİMİ KAYBETMEMEK İÇİN YAPTIM BEN... ŞİMDİ HOŞÇAKAL! MUTLULUKLAR!

AYNI ANDA...

!

NÖBETÇİYİ BAYILTAN SWİNG KÖLELERİ SERBEST BIRAKIR...

VE İSYAN BAŞLAR...

HEY!
THUD

SİLAH BAŞINA! KÖLELER İSYANDA!
BANG

O SIRADA...
BANG
BANG
DUYUYORMUSUNUZ? İSYAN BAŞLADI İŞTE...
O ZAMAN ÇABUK OLALIM...

AMA... MİMAR BU KÖPEKLERLE Mİ?

BUNU PAHALIYA ÖDEYECEKSİN MİMAR!
BANG

ZIP

NEREDEN ÇIKTI BU UĞURSUZ BİLMEM AMA ADAMLARIM KAYBETMEK ÜZERE...

SONUNU GÖRMEK İÇİN BURADA KALMAYACAĞIM...

HAYATIM BOYUNCA YETECEK KADAR BİRİKİMİM VAR ZATEN...

BEN DE SENİNLE GELİYORUM SEVGİLİM!
SEN Mİ?

GEBER!
AHH!...

BU CROSSBOW! KAÇIYOR!
EVET! TA KENDİSİ!

BENİ HATIRLADINMI ALÇAK? ADAMLARIN BENİ TUTARKEN...

BANA ATTIĞIN YUMRUKLARIN HESABINI VERME VAKTİ GELDİ!
BAU BAU

DUR!

BIRAK BENİ!
SMACK

SOCK

BEN DE KAMÇILARIN HESABINI SORACAĞIM!
MİSTER BLÖF'ÜN ÖFKESİNİ DOYURMASINI BEKLE! UGH!

DAHA BİTMEDİ! KALK SOLUCAN!
BAU BAU

SMACK
TUMP

ONU SANA BIRAKIYORUM...
NE İÇİN? ATILACAK BİR ÇUVAL PARÇASINDAN FARKI YOK ARTIK...

ŞURAYA BAKIN! BU HAYDUT GANİMETLERİ İLE BİRLİKTE KAÇIYORMUŞ! UGH!

MÜCADELE DEVAM EDİYOR! BİZ DE GİDELİM...
BANG BANG

MİSTER BLÖF VE GAMLI BAYKUŞ HEMEN KAPTAN SWING'İN YANINA KOŞAR...
BANG

O SIRADA BAZILARI KAÇMAYA ÇALIŞIR...

O SIRADA...
ARTIK BENİ KIRBAÇLAYAMAYACAKSIN CELLAT!

KARDEŞLERİM! ÇOK ACI ÇEKTİĞİMİZ BU YERİ YAKALIM! KOŞUN!

GİZLİ KRALLIĞIM... ONU YAKIYORLAR...

PARAMI DA ALDILAR! HİÇ BİR ŞEYİM YOK ARTIK...
BEN SENİ ASLA TERKETMEYECEĞİM...

HEP O MİMAR YÜZÜNDEN! TABİ SAHİDEN BİR MİMARSA! AMA BUNU BANA ÖDEYECEK!

DOSTLARIM! KÖLELİK DURUMUNUZ SONA ERMİŞTİR! ARTIK ÖZGÜR İNSANLARSINIZ! GİTMEKTE SERBESTSİNİZ!
BUNU SANA BORÇLUYUZ KAPTAN SWING!

SWING! BAK, BU CROSSBOW'UN HAZİNESİ... ONDAN ALDIK!
O HAYDUTUN YAPTIKLARININ BEDELİ OLARAK BU PARAYI ÇİFTÇİLERE VE KÖLELERE DAĞITACAĞIZ...

BİZ DE UN YERİNE BİZE SATTIĞI KUMLARIN BEDELİNİ ONDAN ALACAĞIZ ELBETTE...

SONRA DA EVİMİZE, ONTARİO KALESİNE DÖNECEĞİZ...

DAHA SONRA...

BATON RUJ'A VARDIKLARINDA...
EYVAH! HAY ŞEYTANIN SAKALI!
NE OLDU DOSTUM?

SPURANCE! ONU UNUTTUM! MEZARLIKTA BIRAKMIŞTIM MİMARI...

HEMEN ONU BULMALIYIM... VE KENDİMİ AFFETTİRMEK İÇİN GÖZLÜĞÜNÜ GERİ VERMELİYİM... ONA KÖTÜ OYUN OYNADIK...

NE OYUNU BU SWING?
ÖVÜNÜLECEK BİR ŞEY DEĞİL BETTY! AMA O ADAM SAYESİNDE SENİ BULDUK!

ZAVALLI! MEZARLIKTA KORKUNÇ BİR GECE GEÇİRMİŞ OLMALI...
İŞTE ORADA!

BAY SPURANCE! BENİM...
BU SES... O KORKUNÇ ŞAKAYI YAPAN MİSTER BLÖF...

BANA YAPTIKLARINIZDAN SONRA NASIL YÜZÜME BAKABİLİYORSUNUZ?
HERŞEYİ ANLATACAĞIZ! GÖZLÜĞÜNÜ ALABİLİRSİN...

OHH... GÖZLÜĞÜM! ÇOK MUTLUYUM! YENİDEN DOĞDUM SANKİ...

O SIRADA...
VE ONU OTEL YERİNE MEZARLIĞA GÖTÜRÜP BIRAKTI...
HAYIR SEVGİLİM!

YALVARIRIM DUR!
BENİ HİÇBİR ŞEY DURDURAMAZ!

AAHH...
ONU GEBERTECEĞİM!

TANRIM! BU CROSSBOW!
BİR YERE SAKLAN BETTY!

KRALLIĞIMI YOK ETTİN! HERŞEYİMİ ALDIN! HERŞEYİMİ...
HAYIR! GİTME!

SENİ GEBER-TECEĞİM! UĞURSUZ!

SON DUANI ET!

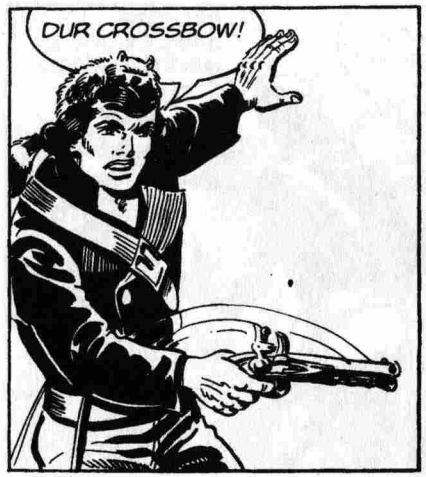
DUR CROSSBOW!

BANG
BANG

SENİ.... LA... NET... ADAM... UHHH.... UĞUR... SUZ... HERİF... AHH...

CROSS-BOW!

SANA GİTME DEMİŞTİM SEVGİLİM...

FRAN-CESCA!
BIRAK ONU BETTY! VARLI-ĞIMIZLA ONU DAHA FAZLA ÜZMEYELİM!

AYNI ANDA...
İŞTE HERŞEYİ SİZE ANLATTIK... UMARIM ARTIK BİZİ BAĞIŞLARSINIZ BAY SPURANCE...
UHM...

OHH... GÖZLÜ-ĞÜM ŞURAYA YUVARLANDI!

Çizgi Roman tutkunlarının adresi;

"Büyülü Rüzgar Çizgi Roman Sahaf" benzersiz arşiviyle; Kadıköy'de Çizgi Roman tutkunlarıyla buluşuyor....

Ülkemizde düzenli olarak yayımlanan bütün çizgi romanların en yeni sayılarının yanısıra; Zagor, Judas, Martin Mystere, Conan, Mister No, Teksas, Tommiks, Tex ve daha pek çok efsanevi çizgi roman kahramanına ait maceraların arşiv sayılarını da "Büyülü Rüzgar Çizgi Roman Sahaf"da bulabilirsiniz....

BÜYÜLÜ RÜZGAR
çizgi roman

Caferağa Neşet Ömer Sok. Kadıköy İş Merkezi No:10/2 (Alt Kat) Kadıköy - İstanbul
(Kadıköy PTT'nin arkası) Tel: (0216) 345 14 06 e-mail: buyuluruzgar@mynet.com

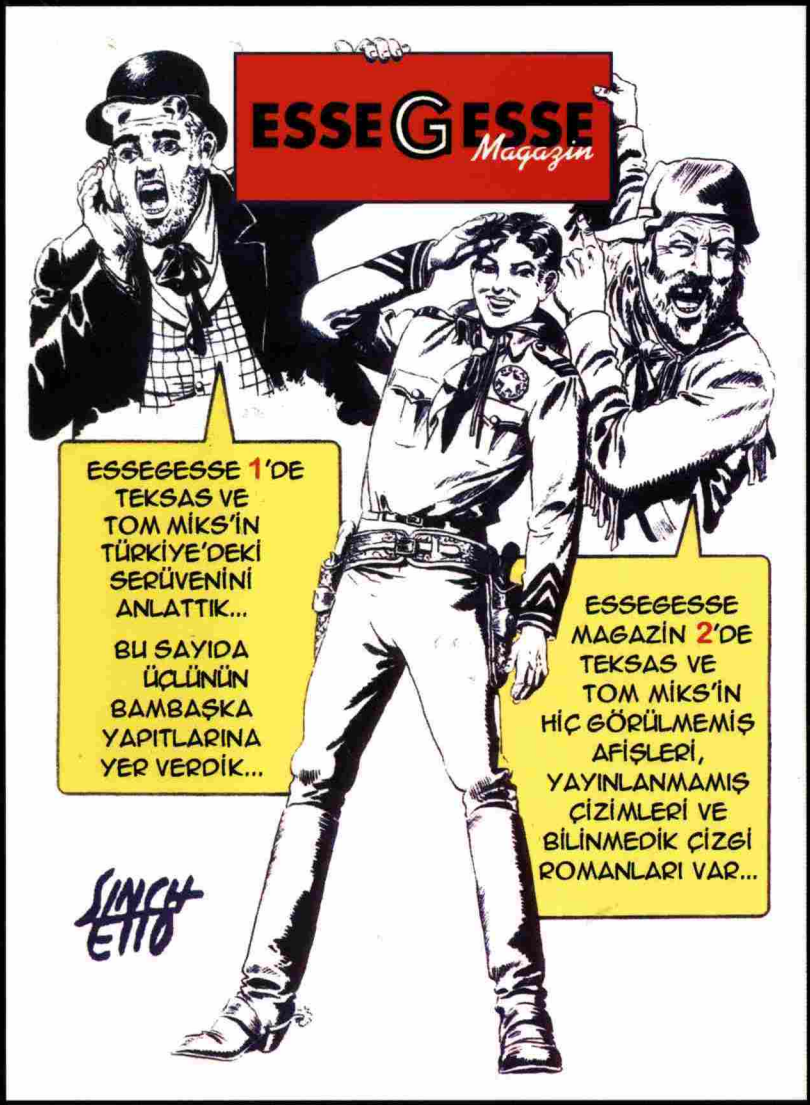

ÇIKTI...

144 sayfa,
renkli/siyah-beyaz,
Büyük boy...
EsseGesse ile ilgili herşey...

Seçkin kitapevleri,
çizgiroman satış noktaları
ve www.hozcomics.com'da

10 YTL
ISSN 1303 1344
9 771303 124465
Kıbrıs 12 YTL